КОНСТРУКТОРСКОЕ БЮРО
СТРОИТЕЛЬНЫЕ ТЕХНОЛОГИИ

Многоквартирный жилой дом по ул. Бейвеля

г. Челябинск, Курчатовский район

РАБОЧАЯ ДОКУМЕНТАЦИЯ

922 - 2019 - АР2

(Архитектурные решения: планировка квартир)

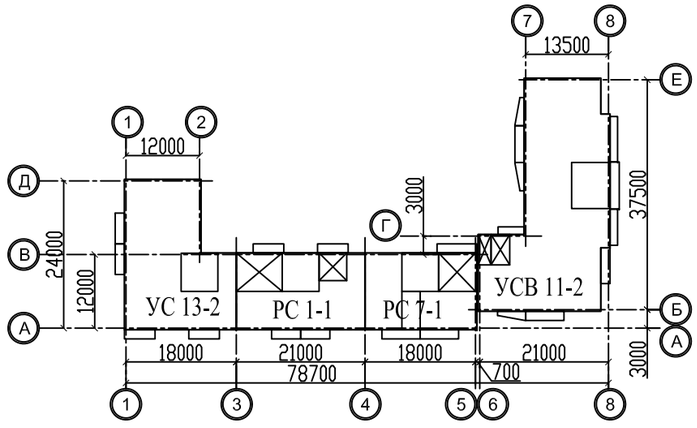

ЧЕЛЯБИНСК
2021

КОНСТРУКТОРСКОЕ БЮРО
СТРОИТЕЛЬНЫЕ ТЕХНОЛОГИИ

Многоквартирный жилой дом по ул. Бейвеля

г. Челябинск, Курчатовский район

РАБОЧАЯ ДОКУМЕНТАЦИЯ

922 - 2019 - АР2

(Архитектурные решения: планировка квартир)

ДИРЕКТОР	БОБРОВ О.В.
ГЛАВНЫЙ ИНЖЕНЕР ПРОЕКТА	КИДРАЛЕЕВА Р.Р.

ЧЕЛЯБИНСК
2021

Ведомость чертежей основного комплекта (начало)

Лист	Наименование	Примечание
1	Общие данные (начало)	
2	Общие данные (окончание)	
3	Технико-экономические показатели	
4	Таблица площадей квартир (начало)	
5	Таблица площадей квартир (продолжение)	
6	Таблица площадей квартир (продолжение)	
7	Таблица площадей квартир (продолжение)	
8	Таблица площадей квартир (продолжение)	
9	Таблица площадей квартир (продолжение)	
10	Таблица площадей квартир (продолжение)	
11	Таблица площадей квартир (продолжение)	
12	Таблица площадей квартир (продолжение)	
13	Таблица площадей квартир (продолжение)	
14	Таблица площадей квартир (продолжение)	
15	Таблица площадей квартир (окончание)	
16	Подъезд № 1. План 1-го этажа. Секция в осях 6-8	
17	Подъезд № 1. План 3-го этажа. Секция в осях 6-8	
18	Подъезд № 1. План 4-го этажа. Секция в осях 6-8	
19	Подъезд № 1. План 5-го этажа. Секция в осях 6-8	
20	Подъезд № 1. План 6-го этажа. Секция в осях 6-8	
21	Подъезд № 1. План 7-го этажа. Секция в осях 6-8	
22	Подъезд № 1. План 8-го этажа. Секция в осях 6-8	
23	Подъезд № 1. План 9-го этажа. Секция в осях 6-8	
24	Подъезд № 1. План 10-го этажа. Секция в осях 6-8	
25	Подъезд № 1. План 11-го этажа. Секция в осях 6-8	
26	Подъезд № 1. План 12-го этажа. Секция в осях 6-8	

Ведомость чертежей основного комплекта (продолжение)

Лист	Наименование	Примечание
27	Подъезд № 1. План 13-го этажа. Секция в осях 6-8	
28	Подъезд № 1. План 14-го этажа. Секция в осях 6-8	
29	Подъезд № 1. План 15-го этажа. Секция в осях 6-8	
30	Подъезд № 1. План 16-го этажа. Секция в осях 6-8	
31	Подъезд № 1. План 17-го этажа. Секция в осях 6-8	
32	Подъезд № 1. План 18-го этажа. Секция в осях 6-8	
33	Подъезд № 2. План 1-го этажа. Секция в осях 4-5	
34	Подъезд № 2. План 2-го этажа. Секция в осях 4-5	
35	Подъезд № 2. План 3-го этажа. Секция в осях 4-5	
36	Подъезд № 2. План 4-го этажа. Секция в осях 4-5	
37	Подъезд № 2. План 5-го этажа. Секция в осях 4-5	
38	Подъезд № 2. План 6-го этажа. Секция в осях 4-5	
39	Подъезд № 2. План 7-го этажа. Секция в осях 4-5	
40	Подъезд № 2. План 8-го этажа. Секция в осях 4-5	
41	Подъезд № 2. План 9-го этажа. Секция в осях 4-5	
42	Подъезд № 2. План 10-го этажа. Секция в осях 4-5	
43	Подъезд № 3. План 1-го этажа. Секция в осях 3-4	
44	Подъезд № 3. План 2-го этажа. Секция в осях 3-4	
45	Подъезд № 3. План 3-го этажа. Секция в осях 3-4	
46	Подъезд № 3. План 4-го этажа. Секция в осях 3-4	
47	Подъезд № 3. План 5-го этажа. Секция в осях 3-4	
48	Подъезд № 3. План 6-го этажа. Секция в осях 3-4	
49	Подъезд № 3. План 7-го этажа. Секция в осях 3-4	
50	Подъезд № 3. План 8-го этажа. Секция в осях 3-4	
51	Подъезд № 3. План 9-го этажа. Секция в осях 3-4	
52	Подъезд № 3. План 10-го этажа. Секция в осях 3-4	

Чертежи основного комплекта разработаны в соответствии с требованиями Федерального закона №384-ФЗ от 30 декабря 2009 года "Технический регламент о безопасности зданий и сооружений", экологических, санитарно-гигиенических, противопожарных и других норм, действующих на территории Российской Федерации и обеспечивают безопасную для жизни и здоровья людей эксплуатацию объекта при соблюдении предусмотренных рабочими чертежами мероприятий.

Главный инженер проекта Р.Р. Кидралеева

Изм.	Кол.Уч.	Лист	№док	Подпись	Дата
ГИП		Кидралеева			
ГАП		Орлова			
разработал		Орлова			

922-2019 - АР 2

г. Челябинск, Курчатовский район

Многоквартирный жилой дом по ул. Бейвеля

Стадия	Лист	Листов
Р	1	

Общие данные (начало)

КБ СТРОИТЕЛЬНЫЕ ТЕХНОЛОГИИ

Ведомость чертежей основного комплекта (окончание)

Лист	Наименование	Примечание
53	Подъезд № 4. План 1-го этажа. Секция в осях 1-3	
54	Подъезд № 4. План 2-го этажа. Секция в осях 1-3	
55	Подъезд № 4. План 3-го этажа. Секция в осях 1-3	
56	Подъезд № 4. План 4-го этажа. Секция в осях 1-3	
57	Подъезд № 4. План 5-го этажа. Секция в осях 1-3	
58	Подъезд № 4. План 6-го этажа. Секция в осях 1-3	
59	Подъезд № 4. План 7-го этажа. Секция в осях 1-3	
60	Подъезд № 4. План 8-го этажа. Секция в осях 1-3	
61	Подъезд № 4. План 9-го этажа. Секция в осях 1-3	
62	Подъезд № 4. План 10-го этажа. Секция в осях 1-3	

Показатель	Обозначение					ед. измер.
	секции в осях 1-3	секции в осях 3-4	секции в осях 4-5	секции в осях 6-8	Всего	
1. Этажность / кол-во этажей	10 / 11	10 / 11	10 / 11	18 / 18	10-18 / 11-18	шт.
2. Высота этажа (жилая часть)	2,80	2,80	2,80	2,80	2,80	м
3. Высота этажа (встроенная часть)	---	---	---	3,90	3,90	м
4. Кол-во квартир	50	40	39	144	273	шт.
из них: 1-комн. (ст.) / 1-комнатных	10 / 10	--- / 21	--- / 19	--- / 48	10 / 98	шт.
2-комн. (ст+1) / 2-комнатных	--- / 1	--- / 19	--- / 19	48 / 32	48 / 71	шт.
3-комн. (ст+2) / 3-комнатных	10 / 19	--- / ---	--- / 1	--- / 16	10 / 36	шт.
4. Жилая площадь квартир	1642,30	980,51	843,00	4160,32	7626,13	м2
5. Площадь квартир	2687,09	1903,44	1578,06	6802,24	12970,83	м2
6. Площадь лоджий / балконов	150,40 / 117,68	194,33 / --	276,12/--	876,48 / --	1497,33 / 117,68	м2
7. Площадь лоджий с коэф. 0,5 / балконов с коэф. 0,3	75,30 / 35,32	97,26 / --	138,06/--	438,72 / --	749,34 / 35,32	м2
8. Общая площадь квартир	2797,71	2000,70	1716,12	7240,96	13755,49	м2
9. Площадь переходного балкона с тамбуром	---	---	---	191,15	191,15	м2
10. Площадь жилого здания	3786,04	2653,45	2378,88	11145,83	19964,20	м2
11. Площадь встроенных помещений	---	---	---	483,61	483,61	м2
12. Площадь застройки	413,00	326,00	292,00	742,00	1773,00	м2
13. Строительный объем жилого дома	12705,89	9186,80	8328,09	35936,13	66156,91	м3
в том числе: ниже отм. 0,000	803,26	582,24	505,84	----	1891,34	м3
выше отм. 0,000 (жилая часть)	11390,90	7940,06	6906,90	30463,82	56701,68	м3
лоджий	511,73	664,50	915,35	2751,97	4843,55	м3
переходного балкона с тамбуром	---	---	---	588,40	588,40	м3
встроенных помещений	---	---	---	2131,94	2131,94	м3
14. Строительный объем балконов	312,48	---	---	---	312,48	м3

Изм.	Кол.Уч.	Лист	№док	Подпись	Дата
ГИП		Кидралеева			
ГАП		Орлова			
разработал		Орлова			

922-2019 - АР 2

г. Челябинск, Курчатовский район

Многоквартирный жилой дом по ул. Бейвеля

Стадия	Лист	Листов
Р	3	

Технико-экономические показатели

КБ СТРОИТЕЛЬНЫЕ ТЕХНОЛОГИИ

№ этажа	№ квартиры	Жилая площадь квартиры, м2					Площадь, м2			Площадь квартиры, м2	Площадь лоджий, балконов, м2	Площадь лоджий с коэф.0,5, балконов с коэф.0,3, м2	Общая площадь квартиры, м2	Примечание
		Студия	1 комната	2 комната	3 комната	Всего	Кухни, зоны кухни	Коридора, кладовых	Сан.узла					
Подъезд № 1. Секция в осях 6-8														
3	1	----	16,53	----	----	16,53	6,53	5,79	3,22	32,07	6,61	3,31	35,38	см. лист 17
3	2	----	25,14	11,98	----	37,12	8,71	6,51	4,12	56,46	6,27	3,14	59,60	
3	3	----	16,10	----	----	16,10	6,53	5,79	3,22	31,64	6,73	3,37	35,01	
3	4	----	23,52	12,18	----	35,70	11,79	14,97	4,05	66,51	4,90	2,45	68,96	
3	5	12,14	18,75	----	----	30,89	5,00	9,28	5,02	50,19	4,73	2,37	52,56	
3	6	13,40	15,96	----	----	29,36	2,58	4,22	3,50	39,66	5,07	2,54	42,20	
3	7	----	16,53	----	----	16,53	6,53	5,79	3,22	32,07	7,08	3,54	35,61	
3	8	----	18,31	16,53	13,59	48,43	10,56	13,74	4,15	76,88	5,07	2,54	79,42	
3	9	13,40	15,96	----	----	29,36	2,58	4,22	3,50	39,66	8,32	4,16	43,82	
4	10	----	16,53	----	----	16,53	6,53	5,79	3,22	32,07	6,61	3,31	35,38	см. лист 18
4	11	----	25,14	11,98	----	37,12	8,71	6,51	4,12	56,46	6,27	3,14	59,60	
4	12	----	16,10	----	----	16,10	6,53	5,79	3,22	31,64	6,73	3,37	35,01	
4	13	----	23,52	12,18	----	35,70	11,79	14,97	4,05	66,51	4,90	2,45	68,96	
4	14	12,14	18,75	----	----	30,89	5,00	9,28	5,02	50,19	4,73	2,37	52,56	
4	15	13,40	15,96	----	----	29,36	2,58	4,22	3,50	39,66	5,07	2,54	42,20	
4	16	----	16,53	----	----	16,53	6,53	5,79	3,22	32,07	7,08	3,54	35,61	
4	17	----	18,31	16,53	13,59	48,43	10,56	13,74	4,15	76,88	5,07	2,54	79,42	
4	18	13,40	15,96	----	----	29,36	2,58	4,22	3,50	39,66	8,32	4,16	43,82	
5	19	----	16,53	----	----	16,53	6,53	5,79	3,22	32,07	6,61	3,31	35,38	см. лист 19
5	20	----	25,14	11,98	----	37,12	8,71	6,51	4,12	56,46	6,27	3,14	59,60	
5	21	----	16,10	----	----	16,10	6,53	5,79	3,22	31,64	6,73	3,37	35,01	
5	22	----	23,52	12,18	----	35,70	11,79	14,97	4,05	66,51	4,90	2,45	68,96	
5	23	12,14	18,75	----	----	30,89	5,00	9,28	5,02	50,19	4,73	2,37	52,56	
5	24	13,40	15,96	----	----	29,36	2,58	4,22	3,50	39,66	5,07	2,54	42,20	

Изм.	Кол.Уч.	Лист	№док	Подпись	Дата
ГИП		Кидралеева			
ГАП		Орлова			
разработал		Орлова			

922-2019 - АР 2

г. Челябинск, Курчатовский район

Многоквартирный жилой дом по ул. Бейвеля

Стадия	Лист	Листов
Р	4	

Таблица площадей квартир (начало)

КБ СТРОИТЕЛЬНЫЕ ТЕХНОЛОГИИ

№ этажа	№ квартиры	Жилая площадь квартиры, м2					Площадь, м2			Площадь квартиры, м2	Площадь лоджий, балконов, м2	Площадь лоджий с коэф.0,5, балконов с коэф.0,3, м2	Общая площадь квартиры, м2	Примечание
		Студия	1 комната	2 комната	3 комната	Всего	Кухни, зоны кухни	Коридора, кладовых	Сан.узла					
Подъезд № 1. Секция в осях 6-8														
5	25	----	16,53	----	----	16,53	6,53	5,79	3,22	32,07	7,08	3,54	35,61	см. лист 19
5	26	----	18,31	16,53	13,59	48,43	10,56	13,74	4,15	76,88	5,07	2,54	79,42	
5	27	13,40	15,96	----	----	29,36	2,58	4,22	3,50	39,66	8,32	4,16	43,82	
6	28	----	16,53	----	----	16,53	6,53	5,79	3,22	32,07	6,61	3,31	35,38	см. лист 20
6	29	----	25,14	11,98	----	37,12	8,71	6,51	4,12	56,46	6,27	3,14	59,60	
6	30	----	16,10	----	----	16,10	6,53	5,79	3,22	31,64	6,73	3,37	35,01	
6	31	----	23,52	12,18	----	35,70	11,79	14,97	4,05	66,51	4,90	2,45	68,96	
6	32	12,14	18,75	----	----	30,89	5,00	9,28	5,02	50,19	4,73	2,37	52,56	
6	33	13,40	15,96	----	----	29,36	2,58	4,22	3,50	39,66	5,07	2,54	42,20	
6	34	----	16,53	----	----	16,53	6,53	5,79	3,22	32,07	7,08	3,54	35,61	
6	35	----	18,31	16,53	13,59	48,43	10,56	13,74	4,15	76,88	5,07	2,54	79,42	
6	36	13,40	15,96	----	----	29,36	2,58	4,22	3,50	39,66	8,32	4,16	43,82	
7	37	----	16,53	----	----	16,53	6,53	5,79	3,22	32,07	6,61	3,31	35,38	см. лист 21
7	38	----	25,14	11,98	----	37,12	8,71	6,51	4,12	56,46	6,27	3,14	59,60	
7	39	----	16,10	----	----	16,10	6,53	5,79	3,22	31,64	6,73	3,37	35,01	
7	40	----	23,52	12,18	----	35,70	11,79	14,97	4,05	66,51	4,90	2,45	68,96	
7	41	12,14	18,75	----	----	30,89	5,00	9,28	5,02	50,19	4,73	2,37	52,56	
7	42	13,40	15,96	----	----	29,36	2,58	4,22	3,50	39,66	5,07	2,54	42,20	
7	43	----	16,53	----	----	16,53	6,53	5,79	3,22	32,07	7,08	3,54	35,61	
7	44	----	18,31	16,53	13,59	48,43	10,56	13,74	4,15	76,88	5,07	2,54	79,42	
7	45	13,40	15,96	----	----	29,36	2,58	4,22	3,50	39,66	8,32	4,16	43,82	
8	46	----	16,53	----	----	16,53	6,53	5,79	3,22	32,07	6,61	3,31	35,38	см. лист 22
8	47	----	25,14	11,98	----	37,12	8,71	6,51	4,12	56,46	6,27	3,14	59,60	
8	48	----	16,10	----	----	16,10	6,53	5,79	3,22	31,64	6,73	3,37	35,01	

Изм.	Кол.Уч.	Лист	№док	Подпись	Дата
ГИП		Кидралеева			
ГАП		Орлова			
разработал		Орлова			

922-2019 - АР 2

г. Челябинск, Курчатовский район

Многоквартирный жилой дом по ул. Бейвеля

Стадия	Лист	Листов
Р	5	

Таблица площадей квартир (продолжение)

КБ СТРОИТЕЛЬНЫЕ ТЕХНОЛОГИИ

№ этажа	№ квартиры	Жилая площадь квартиры, м2					Площадь, м2			Площадь квартиры, м2	Площадь лоджий, балконов, м2	Площадь лоджий с коэф.0,5, балконов с коэф.0,3, м2	Общая площадь квартиры, м2	Примечание
		Студия	1 комната	2 комната	3 комната	Всего	Кухни, зоны кухни	Коридора, кладовых	Сан.узла					
Подъезд № 1. Секция в осях 6-8														
8	49	----	23,52	12,18	----	35,70	11,79	14,97	4,05	66,51	4,90	2,45	68,96	см. лист 22
8	50	12,14	18,75	----	----	30,89	5,00	9,28	5,02	50,19	4,73	2,37	52,56	
8	51	13,40	15,96	----	----	29,36	2,58	4,22	3,50	39,66	5,07	2,54	42,20	
8	52	----	16,53	----	----	16,53	6,53	5,79	3,22	32,07	7,08	3,54	35,61	
8	53	----	18,31	16,53	13,59	48,43	10,56	13,74	4,15	76,88	5,07	2,54	79,42	
8	54	13,40	15,96	----	----	29,36	2,58	4,22	3,50	39,66	8,32	4,16	43,82	
9	55	----	16,53	----	----	16,53	6,53	5,79	3,22	32,07	6,61	3,31	35,38	см. лист 23
9	56	----	25,14	11,98	----	37,12	8,71	6,51	4,12	56,46	6,27	3,14	59,60	
9	57	----	16,10	----	----	16,10	6,53	5,79	3,22	31,64	6,73	3,37	35,01	
9	58	----	23,52	12,18	----	35,70	11,79	14,97	4,05	66,51	4,90	2,45	68,96	
9	59	12,14	18,75	----	----	30,89	5,00	9,28	5,02	50,19	4,73	2,37	52,56	
9	60	13,40	15,96	----	----	29,36	2,58	4,22	3,50	39,66	5,07	2,54	42,20	
9	61	----	16,53	----	----	16,53	6,53	5,79	3,22	32,07	7,08	3,54	35,61	
9	62	----	18,31	16,53	13,59	48,43	10,56	13,74	4,15	76,88	5,07	2,54	79,42	
9	63	13,40	15,96	----	----	29,36	2,58	4,22	3,50	39,66	8,32	4,16	43,82	
10	64	----	16,53	----	----	16,53	6,53	5,79	3,22	32,07	6,61	3,31	35,38	см. лист 24
10	65	----	25,14	11,98	----	37,12	8,71	6,51	4,12	56,46	6,27	3,14	59,60	
10	66	----	16,10	----	----	16,10	6,53	5,79	3,22	31,64	6,73	3,37	35,01	
10	67	----	23,52	12,18	----	35,70	11,79	14,97	4,05	66,51	4,90	2,45	68,96	
10	68	12,14	18,75	----	----	30,89	5,00	9,28	5,02	50,19	4,73	2,37	52,56	
10	69	13,40	15,96	----	----	29,36	2,58	4,22	3,50	39,66	5,07	2,54	42,20	
10	70	----	16,53	----	----	16,53	6,53	5,79	3,22	32,07	7,08	3,54	35,61	
10	71	----	18,31	16,53	13,59	48,43	10,56	13,74	4,15	76,88	5,07	2,54	79,42	
10	72	13,40	15,96	----	----	29,36	2,58	4,22	3,50	39,66	8,32	4,16	43,82	

Изм.	Кол.Уч.	Лист	№док	Подпись	Дата
ГИП		Кидралеева			
ГАП		Орлова			
разработал		Орлова			

922-2019 - АР 2

г. Челябинск, Курчатовский район

Многоквартирный жилой дом по ул. Бейвеля

Стадия	Лист	Листов
Р	6	

Таблица площадей квартир (продолжение)

КБ СТРОИТЕЛЬНЫЕ ТЕХНОЛОГИИ

№ этажа	№ квартиры	Жилая площадь квартиры, м2					Площадь, м2			Площадь квартиры, м2	Площадь лоджий, балконов, м2	Площадь лоджий с коэф.0,5, балконов с коэф.0,3, м2	Общая площадь квартиры, м2	Примечание
		Студия	1 комната	2 комната	3 комната	Всего	Кухни, зоны кухни	Коридора, кладовых	Сан.узла					
Подъезд № 1. Секция в осях 6-8														
11	73	----	16,53	----	----	16,53	6,53	5,79	3,22	32,07	6,61	3,31	35,38	см. лист 25
11	74	----	25,14	11,98	----	37,12	8,71	6,51	4,12	56,46	6,27	3,14	59,60	
11	75	----	16,10	----	----	16,10	6,53	5,79	3,22	31,64	6,73	3,37	35,01	
11	76	----	23,52	12,18	----	35,70	11,79	14,97	4,05	66,51	4,90	2,45	68,96	
11	77	12,14	18,75	----	----	30,89	5,00	9,28	5,02	50,19	4,73	2,37	52,56	
11	78	13,40	15,96	----	----	29,36	2,58	4,22	3,50	39,66	5,07	2,54	42,20	
11	79	----	16,53	----	----	16,53	6,53	5,79	3,22	32,07	7,08	3,54	35,61	
11	80	----	18,31	16,53	13,59	48,43	10,56	13,74	4,15	76,88	5,07	2,54	79,42	
11	81	13,40	15,96	----	----	29,36	2,58	4,22	3,50	39,66	8,32	4,16	43,82	
12	82	----	16,53	----	----	16,53	6,53	5,79	3,22	32,07	6,61	3,31	35,38	см. лист 26
12	83	----	25,14	11,98	----	37,12	8,71	6,51	4,12	56,46	6,27	3,14	59,60	
12	84	----	16,10	----	----	16,10	6,53	5,79	3,22	31,64	6,73	3,37	35,01	
12	85	----	23,52	12,18	----	35,70	11,79	14,97	4,05	66,51	4,90	2,45	68,96	
12	86	12,14	18,75	----	----	30,89	5,00	9,28	5,02	50,19	4,73	2,37	52,56	
12	87	13,40	15,96	----	----	29,36	2,58	4,22	3,50	39,66	5,07	2,54	42,20	
12	88	----	16,53	----	----	16,53	6,53	5,79	3,22	32,07	7,08	3,54	35,61	
12	89	----	18,31	16,53	13,59	48,43	10,56	13,74	4,15	76,88	5,07	2,54	79,42	
12	90	13,40	15,96	----	----	29,36	2,58	4,22	3,50	39,66	8,32	4,16	43,82	
13	91	----	16,53	----	----	16,53	6,53	5,79	3,22	32,07	6,61	3,31	35,38	см. лист 27
13	92	----	25,14	11,98	----	37,12	8,71	6,51	4,12	56,46	6,27	3,14	59,60	
13	93	----	16,10	----	----	16,10	6,53	5,79	3,22	31,64	6,73	3,37	35,01	
13	94	----	23,52	12,18	----	35,70	11,79	14,97	4,05	66,51	4,90	2,45	68,96	
13	95	12,14	18,75	----	----	30,89	5,00	9,28	5,02	50,19	4,73	2,37	52,56	
13	96	13,40	15,96	----	----	29,36	2,58	4,22	3,50	39,66	5,07	2,54	42,20	

Изм.	Кол.Уч.	Лист	№док	Подпись	Дата
ГИП		Кидралеева			
ГАП		Орлова			
разработал		Орлова			

922-2019 - АР 2

г. Челябинск, Курчатовский район

Многоквартирный жилой дом по ул. Бейвеля

Стадия	Лист	Листов
Р	7	

Таблица площадей квартир (продолжение)

КБ СТРОИТЕЛЬНЫЕ ТЕХНОЛОГИИ

№ этажа	№ квартиры	Жилая площадь квартиры, м2					Площадь, м2			Площадь квартиры, м2	Площадь лоджий, балконов, м2	Площадь лоджий с коэф.0,5, балконов с коэф.0,3, м2	Общая площадь квартиры, м2	Примечание
		Студия	1 комната	2 комната	3 комната	Всего	Кухни, зоны кухни	Коридора, кладовых	Сан.узла					
Подъезд № 1. Секция в осях 6-8														
13	97	----	16,53	----	----	16,53	6,53	5,79	3,22	32,07	7,08	3,54	35,61	см. лист 27
13	98	----	18,31	16,53	13,59	48,43	10,56	13,74	4,15	76,88	5,07	2,54	79,42	
13	99	13,40	15,96	----	----	29,36	2,58	4,22	3,50	39,66	8,32	4,16	43,82	
14	100	----	16,53	----	----	16,53	6,53	5,79	3,22	32,07	6,61	3,31	35,38	см. лист 28
14	101	----	25,14	11,98	----	37,12	8,71	6,51	4,12	56,46	6,27	3,14	59,60	
14	102	----	16,10	----	----	16,10	6,53	5,79	3,22	31,64	6,73	3,37	35,01	
14	103	----	23,52	12,18	----	35,70	11,79	14,97	4,05	66,51	4,90	2,45	68,96	
14	104	12,14	18,75	----	----	30,89	5,00	9,28	5,02	50,19	4,73	2,37	52,56	
14	105	13,40	15,96	----	----	29,36	2,58	4,22	3,50	39,66	5,07	2,54	42,20	
14	106	----	16,53	----	----	16,53	6,53	5,79	3,22	32,07	7,08	3,54	35,61	
14	107	----	18,31	16,53	13,59	48,43	10,56	13,74	4,15	76,88	5,07	2,54	79,42	
14	108	13,40	15,96	----	----	29,36	2,58	4,22	3,50	39,66	8,32	4,16	43,82	
15	109	----	16,53	----	----	16,53	6,53	5,79	3,22	32,07	6,61	3,31	35,38	см. лист 29
15	110	----	25,14	11,98	----	37,12	8,71	6,51	4,12	56,46	6,27	3,14	59,60	
15	111	----	16,10	----	----	16,10	6,53	5,79	3,22	31,64	6,73	3,37	35,01	
15	112	----	23,52	12,18	----	35,70	11,79	14,97	4,05	66,51	4,90	2,45	68,96	
15	113	12,14	18,75	----	----	30,89	5,00	9,28	5,02	50,19	4,73	2,37	52,56	
15	114	13,40	15,96	----	----	29,36	2,58	4,22	3,50	39,66	5,07	2,54	42,20	
15	115	----	16,53	----	----	16,53	6,53	5,79	3,22	32,07	7,08	3,54	35,61	
15	116	----	18,31	16,53	13,59	48,43	10,56	13,74	4,15	76,88	5,07	2,54	79,42	
15	117	13,40	15,96	----	----	29,36	2,58	4,22	3,50	39,66	8,32	4,16	43,82	
16	118	----	16,53	----	----	16,53	6,53	5,79	3,22	32,07	6,61	3,31	35,38	см. лист 30
16	119	----	25,14	11,98	----	37,12	8,71	6,51	4,12	56,46	6,27	3,14	59,60	
16	120	----	16,10	----	----	16,10	6,53	5,79	3,22	31,64	6,73	3,37	35,01	

Изм.	Кол.Уч.	Лист	№док	Подпись	Дата
ГИП		Кидралеева			
ГАП		Орлова			
разработал		Орлова			

922-2019 - АР 2

г. Челябинск, Курчатовский район

Многоквартирный жилой дом по ул. Бейвеля

Стадия	Лист	Листов
Р	8	

Таблица площадей квартир (продолжение)

КБ СТРОИТЕЛЬНЫЕ ТЕХНОЛОГИИ

№ этажа	№ квартиры	Жилая площадь квартиры, м2					Площадь, м2			Площадь квартиры, м2	Площадь лоджий, балконов, м2	Площадь лоджий с коэф.0,5, балконов с коэф.0,3, м2	Общая площадь квартиры, м2	Примечание
		Студия	1 комната	2 комната	3 комната	Всего	Кухни, зоны кухни	Коридора, кладовых	Сан.узла					
Подъезд № 1. Секция в осях 6-8														
16	121	----	23,52	12,18	----	35,70	11,79	14,97	4,05	66,51	4,90	2,45	68,96	см. лист 30
16	122	12,14	18,75	----	----	30,89	5,00	9,28	5,02	50,19	4,73	2,37	52,56	
16	123	13,40	15,96	----	----	29,36	2,58	4,22	3,50	39,66	5,07	2,54	42,20	
16	124	----	16,53	----	----	16,53	6,53	5,79	3,22	32,07	7,08	3,54	35,61	
16	125	----	18,31	16,53	13,59	48,43	10,56	13,74	4,15	76,88	5,07	2,54	79,42	
16	126	13,40	15,96	----	----	29,36	2,58	4,22	3,50	39,66	8,32	4,16	43,82	
17	127	----	16,53	----	----	16,53	6,53	5,79	3,22	32,07	6,61	3,31	35,38	см. лист 31
17	128	----	25,14	11,98	----	37,12	8,71	6,51	4,12	56,46	6,27	3,14	59,60	
17	129	----	16,10	----	----	16,10	6,53	5,79	3,22	31,64	6,73	3,37	35,01	
17	130	----	23,52	12,18	----	35,70	11,79	14,97	4,05	66,51	4,90	2,45	68,96	
17	131	12,14	18,75	----	----	30,89	5,00	9,28	5,02	50,19	4,73	2,37	52,56	
17	132	13,40	15,96	----	----	29,36	2,58	4,22	3,50	39,66	5,07	2,54	42,20	
17	133	----	16,53	----	----	16,53	6,53	5,79	3,22	32,07	7,08	3,54	35,61	
17	134	----	18,31	16,53	13,59	48,43	10,56	13,74	4,15	76,88	5,07	2,54	79,42	
17	135	13,40	15,96	----	----	29,36	2,58	4,22	3,50	39,66	8,32	4,16	43,82	
18	136	----	16,53	----	----	16,53	6,53	5,79	3,22	32,07	6,61	3,31	35,38	см. лист 32
18	137	----	25,14	11,98	----	37,12	8,71	6,51	4,12	56,46	6,27	3,14	59,60	
18	138	----	16,10	----	----	16,10	6,53	5,79	3,22	31,64	6,73	3,37	35,01	
18	139	----	23,52	12,18	----	35,70	11,79	14,97	4,05	66,51	4,90	2,45	68,96	
18	140	12,14	18,75	----	----	30,89	5,00	9,28	5,02	50,19	4,73	2,37	52,56	
18	141	13,40	15,96	----	----	29,36	2,58	4,22	3,50	39,66	5,07	2,54	42,20	
18	142	----	16,53	----	----	16,53	6,53	5,79	3,22	32,07	7,08	3,54	35,61	
18	143	----	18,31	16,53	13,59	48,43	10,56	13,74	4,15	76,88	5,07	2,54	79,42	
18	144	13,40	15,96	----	----	29,36	2,58	4,22	3,50	39,66	8,32	4,16	43,82	

Изм.	Кол.Уч.	Лист	№док	Подпись	Дата
ГИП		Кидралеева			
ГАП		Орлова			
разработал		Орлова			

922-2019 - АР 2

г. Челябинск, Курчатовский район

Многоквартирный жилой дом по ул. Бейвеля

Стадия	Лист	Листов
Р	9	

Таблица площадей квартир (продолжение)

КБ СТРОИТЕЛЬНЫЕ ТЕХНОЛОГИИ

№ этажа	№ квартиры	Жилая площадь квартиры, м2					Площадь, м2			Площадь квартиры, м2	Площадь лоджий, балконов, м2	Площадь лоджий с коэф.0,5, балконов с коэф.0,3, м2	Общая площадь квартиры, м2	Примечание
		Студия	1 комната	2 комната	3 комната	Всего	Кухни, зоны кухни	Коридора, кладовых	Сан.узла					
Подъезд № 2. Секция в осях 4-5														
1	145	----	11,98	13,59	----	25,57	10,56	7,23	4,15	47,51	7,08	3,54	51,05	см. лист 33
1	146	----	16,53	----	----	16,53	6,53	5,79	3,22	32,07	7,08	3,54	35,61	
1	147	----	11,98	13,69	16,53	42,20	10,62	7,23	4,19	64,24	7,08	3,54	67,78	
2	148	----	11,98	13,59	----	25,57	10,56	7,23	4,15	47,51	7,08	3,54	51,05	см. лист 34
2	149	----	16,53	----	----	16,53	6,53	5,79	3,22	32,07	7,08	3,54	35,61	
2	150	----	16,53	----	----	16,53	6,53	5,79	3,22	32,07	7,08	3,54	35,61	
2	151	----	11,98	13,69	----	25,67	10,62	7,23	4,19	47,71	7,08	3,54	51,25	
3	152	----	11,98	13,59	----	25,57	10,56	7,23	4,15	47,51	7,08	3,54	51,05	см. лист 35
3	153	----	16,53	----	----	16,53	6,53	5,79	3,22	32,07	7,08	3,54	35,61	
3	154	----	16,53	----	----	16,53	6,53	5,79	3,22	32,07	7,08	3,54	35,61	
3	155	----	11,98	13,69	----	25,67	10,62	7,23	4,19	47,71	7,08	3,54	51,25	
4	156	----	11,98	13,59	----	25,57	10,56	7,23	4,15	47,51	7,08	3,54	51,05	см. лист 36
4	157	----	16,53	----	----	16,53	6,53	5,79	3,22	32,07	7,08	3,54	35,61	
4	158	----	16,53	----	----	16,53	6,53	5,79	3,22	32,07	7,08	3,54	35,61	
4	159	----	11,98	13,69	----	25,67	10,62	7,23	4,19	47,71	7,08	3,54	51,25	
5	160	----	11,98	13,59	----	25,57	10,56	7,23	4,15	47,51	7,08	3,54	51,05	см. лист 37
5	161	----	16,53	----	----	16,53	6,53	5,79	3,22	32,07	7,08	3,54	35,61	
5	162	----	16,53	----	----	16,53	6,53	5,79	3,22	32,07	7,08	3,54	35,61	
5	163	----	11,98	13,69	----	25,67	10,62	7,23	4,19	47,71	7,08	3,54	51,25	
6	164	----	11,98	13,59	----	25,57	10,56	7,23	4,15	47,51	7,08	3,54	51,05	см. лист 38
6	165	----	16,53	----	----	16,53	6,53	5,79	3,22	32,07	7,08	3,54	35,61	
6	166	----	16,53	----	----	16,53	6,53	5,79	3,22	32,07	7,08	3,54	35,61	
6	167	----	11,98	13,69	----	25,67	10,62	7,23	4,19	47,71	7,08	3,54	51,25	
7	168	----	11,98	13,59	----	25,57	10,56	7,23	4,15	47,51	7,08	3,54	51,05	см. лист 39

№ этажа	№ квартиры	Жилая площадь квартиры, м2					Площадь, м2			Площадь квартиры, м2	Площадь лоджий, балконов, м2	Площадь лоджий с коэф.0,5, балконов с коэф.0,3, м2	Общая площадь квартиры, м2	Примечание
		Студия	1 комната	2 комната	3 комната	Всего	Кухни, зоны кухни	Коридора, кладовых	Сан.узла					
Подъезд № 2. Секция в осях 4-5														
7	169	----	16,53	----	----	16,53	6,53	5,79	3,22	32,07	7,08	3,54	35,61	см. лист 39
7	170	----	16,53	----	----	16,53	6,53	5,79	3,22	32,07	7,08	3,54	35,61	
7	171	----	11,98	13,69	----	25,67	10,62	7,23	4,19	47,71	7,08	3,54	51,25	
8	172	----	11,98	13,59	----	25,57	10,56	7,23	4,15	47,51	7,08	3,54	51,05	см. лист 40
8	173	----	16,53	----	----	16,53	6,53	5,79	3,22	32,07	7,08	3,54	35,61	
8	174	----	16,53	----	----	16,53	6,53	5,79	3,22	32,07	7,08	3,54	35,61	
8	175	----	11,98	13,69	----	25,67	10,62	7,23	4,19	47,71	7,08	3,54	51,25	
9	176	----	11,98	13,59	----	25,57	10,56	7,23	4,15	47,51	7,08	3,54	51,05	см. лист 41
9	177	----	16,53	----	----	16,53	6,53	5,79	3,22	32,07	7,08	3,54	35,61	
9	178	----	16,53	----	----	16,53	6,53	5,79	3,22	32,07	7,08	3,54	35,61	
9	179	----	11,98	13,69	----	25,67	10,62	7,23	4,19	47,71	7,08	3,54	51,25	
10	180	----	11,98	13,59	----	25,57	10,56	7,23	4,15	47,51	7,08	3,54	51,05	см. лист 42
10	181	----	16,53	----	----	16,53	6,53	5,79	3,22	32,07	7,08	3,54	35,61	
10	182	----	16,53	----	----	16,53	6,53	5,79	3,22	32,07	7,08	3,54	35,61	
10	183	----	11,98	13,69	----	25,67	10,62	7,23	4,19	47,71	7,08	3,54	51,25	
Подъезд № 3. Секция в осях 3-4														
1	184	----	13,69	----	----	13,69	10,62	9,95	4,19	38,45	----	----	38,45	см. лист 43
1	185	----	18,31	----	----	18,31	8,71	8,76	4,12	39,90	4,90	2,45	42,35	
1	186	----	18,31	----	----	18,31	8,71	8,76	4,12	39,90	4,90	2,45	42,35	
1	187	----	18,31	13,69	----	32,00	10,62	9,48	4,19	56,29	5,07	2,54	58,83	
2	188	----	17,49	13,69	----	31,18	10,62	10,02	4,19	56,01	5,07	2,54	58,55	см. лист 44
2	189	----	18,31	----	----	18,31	8,71	8,76	4,12	39,90	4,90	2,45	42,35	
2	190	----	18,31	----	----	18,31	8,71	8,76	4,12	39,90	4,90	2,45	42,35	
2	191	----	18,31	13,69	----	32,00	10,62	9,48	4,19	56,29	5,07	2,54	58,83	

№ этажа	№ квартиры	Жилая площадь квартиры, м2					Площадь, м2			Площадь квартиры, м2	Площадь лоджий, балконов, м2	Площадь лоджий с коэф.0,5, балконов с коэф.0,3, м2	Общая площадь квартиры, м2	Примечание
		Студия	1 комната	2 комната	3 комната	Всего	Кухни, зоны кухни	Коридора, кладовых	Сан.узла					
Подъезд № 3. Секция в осях 3-4														
3	192	----	17,49	13,69	----	31,18	10,62	10,02	4,19	56,01	5,07	2,54	58,55	см. лист 45
3	193	----	18,31	----	----	18,31	8,71	8,76	4,12	39,90	4,90	2,45	42,35	
3	194	----	18,31	----	----	18,31	8,71	8,76	4,12	39,90	4,90	2,45	42,35	
3	195	----	18,31	13,69	----	32,00	10,62	9,48	4,19	56,29	5,07	2,54	58,83	
4	196	----	17,49	13,69	----	31,18	10,62	10,02	4,19	56,01	5,07	2,54	58,55	см. лист 46
4	197	----	18,31	----	----	18,31	8,71	8,76	4,12	39,90	4,90	2,45	42,35	
4	198	----	18,31	----	----	18,31	8,71	8,76	4,12	39,90	4,90	2,45	42,35	
4	199	----	18,31	13,69	----	32,00	10,62	9,48	4,19	56,29	5,07	2,54	58,83	
5	200	----	17,49	13,69	----	31,18	10,62	10,02	4,19	56,01	5,07	2,54	58,55	см. лист 47
5	201	----	18,31	----	----	18,31	8,71	8,76	4,12	39,90	4,90	2,45	42,35	
5	202	----	18,31	----	----	18,31	8,71	8,76	4,12	39,90	4,90	2,45	42,35	
5	203	----	18,31	13,69	----	32,00	10,62	9,48	4,19	56,29	5,07	2,54	58,83	
6	204	----	17,49	13,69	----	31,18	10,62	10,02	4,19	56,01	5,07	2,54	58,55	см. лист 48
6	205	----	18,31	----	----	18,31	8,71	8,76	4,12	39,90	4,90	2,45	42,35	
6	206	----	18,31	----	----	18,31	8,71	8,76	4,12	39,90	4,90	2,45	42,35	
6	207	----	18,31	13,69	----	32,00	10,62	9,48	4,19	56,29	5,07	2,54	58,83	
7	208	----	17,49	13,69	----	31,18	10,62	10,02	4,19	56,01	5,07	2,54	58,55	см. лист 49
7	209	----	18,31	----	----	18,31	8,71	8,76	4,12	39,90	4,90	2,45	42,35	
7	210	----	18,31	----	----	18,31	8,71	8,76	4,12	39,90	4,90	2,45	42,35	
7	211	----	18,31	13,69	----	32,00	10,62	9,48	4,19	56,29	5,07	2,54	58,83	
8	212	----	17,49	13,69	----	31,18	10,62	10,02	4,19	56,01	5,07	2,54	58,55	см. лист 50
8	213	----	18,31	----	----	18,31	8,71	8,76	4,12	39,90	4,90	2,45	42,35	
8	214	----	18,31	----	----	18,31	8,71	8,76	4,12	39,90	4,90	2,45	42,35	
8	215	----	18,31	13,69	----	32,00	10,62	9,48	4,19	56,29	5,07	2,54	58,83	

№ этажа	№ квартиры	Жилая площадь квартиры, м2					Площадь, м2			Площадь квартиры, м2	Площадь лоджий, балконов, м2	Площадь лоджий с коэф.0,5, балконов с коэф.0,3, м2	Общая площадь квартиры, м2	Примечание
		Студия	1 комната	2 комната	3 комната	Всего	Кухни, зоны кухни	Коридора, кладовых	Сан.узла					
Подъезд № 3. Секция в осях 3-4														
9	216	----	17,49	13,69	----	31,18	10,62	10,02	4,19	56,01	5,07	2,54	58,55	см. лист 51
9	217	----	18,31	----	----	18,31	8,71	8,76	4,12	39,90	4,90	2,45	42,35	
9	218	----	18,31	----	----	18,31	8,71	8,76	4,12	39,90	4,90	2,45	42,35	
9	219	----	18,31	13,69	----	32,00	10,62	9,48	4,19	56,29	5,07	2,54	58,83	
10	220	----	17,49	13,69	----	31,18	10,62	10,02	4,19	56,01	5,07	2,54	58,55	см. лист 52
10	221	----	18,31	----	----	18,31	8,71	8,76	4,12	39,90	4,90	2,45	42,35	
10	222	----	18,31	----	----	18,31	8,71	8,76	4,12	39,90	4,90	2,45	42,35	
10	223	----	18,31	13,69	----	32,00	10,62	9,48	4,19	56,29	5,07	2,54	58,83	
Подъезд № 1. Секция в осях 1-3														
1	224	----	18,31	16,53	13,69	48,53	10,62	9,48	4,19	72,82	5,07	2,54	75,36	см. лист 53
1	225	12,06	16,53	11,98	----	40,57	5,00	7,45	3,90	56,92	4,90	2,45	59,37	
1	226	12,14	----	----	----	12,14	5,00	3,19	3,94	24,27	4,96	1,49	25,76	
1	227	----	18,32	----	----	18,31	8,71	8,76	4,12	39,90	4,96	1,49	41,39	
1	228	----	11,98	16,41	----	28,39	13,00	12,84	5,98	60,21	5,07	2,54	62,75	
2	229	----	18,31	16,53	13,69	48,53	10,62	9,48	4,19	72,82	8,15	3,46	76,28	см. лист 54
2	230	12,06	16,53	11,98	----	40,57	5,00	7,45	3,90	56,92	7,98	3,37	60,29	
2	231	12,14	----	----	----	12,14	5,00	3,19	3,94	24,27	4,96	1,49	25,76	
2	232	----	18,32	----	----	18,31	8,71	8,76	4,12	39,90	4,96	1,49	41,39	
2	233	----	18,10	16,41	11,98	46,49	13,00	10,95	5,98	76,42	5,07	2,54	78,96	
3	234	----	18,31	16,53	13,69	48,53	10,62	9,48	4,19	72,82	5,07	2,54	75,36	см. лист 55
3	235	12,06	16,53	11,98	----	40,57	5,00	7,45	3,90	56,92	4,90	2,45	59,37	
3	236	12,14	----	----	----	12,14	5,00	3,19	3,94	24,27	4,96	1,49	25,76	
3	237	----	18,32	----	----	18,31	8,71	8,76	4,12	39,90	4,96	1,49	41,39	
3	238	----	18,10	16,41	11,98	46,49	13,00	10,95	5,98	76,42	5,07	2,54	78,96	

Изм.	Кол.Уч.	Лист	№док	Подпись	Дата
ГИП		Кидралеева			
ГАП		Орлова			
разработал		Орлова			

922-2019 - АР 2

г. Челябинск, Курчатовский район

Многоквартирный жилой дом по ул. Бейвеля

Стадия	Лист	Листов
Р	13	

Таблица площадей квартир (продолжение)

КБ СТРОИТЕЛЬНЫЕ ТЕХНОЛОГИИ

№ этажа	№ квартиры	Жилая площадь квартиры, м2					Площадь, м2			Площадь квартиры, м2	Площадь лоджий, балконов, м2	Площадь лоджий с коэф.0,5, балконов с коэф.0,3, м2	Общая площадь квартиры, м2	Примечание
		Студия	1 комната	2 комната	3 комната	Всего	Кухни, зоны кухни	Коридора, кладовых	Сан.узла					
Подъезд № 1. Секция в осях 1-3														
4	239	----	18,31	16,53	13,69	48,53	10,62	9,48	4,19	72,82	8,15	3,46	76,28	см. лист 56
4	240	12,06	16,53	11,98	----	40,57	5,00	7,45	3,90	56,92	7,98	3,37	60,29	
4	241	12,14	----	----	----	12,14	5,00	3,19	3,94	24,27	4,96	1,49	25,76	
4	242	----	18,32	----	----	18,31	8,71	8,76	4,12	39,90	4,96	1,49	41,39	
4	243	----	18,10	16,41	11,98	46,49	13,00	10,95	5,98	76,42	5,07	2,54	78,96	
5	244	----	18,31	16,53	13,69	48,53	10,62	9,48	4,19	72,82	5,07	2,54	75,36	см. лист 57
5	245	12,06	16,53	11,98	----	40,57	5,00	7,45	3,90	56,92	4,90	2,45	59,37	
5	246	12,14	----	----	----	12,14	5,00	3,19	3,94	24,27	4,96	1,49	25,76	
5	247	----	18,32	----	----	18,31	8,71	8,76	4,12	39,90	4,96	1,49	41,39	
5	248	----	18,10	16,41	11,98	46,49	13,00	10,95	5,98	76,42	5,07	2,54	78,96	
6	249	----	18,31	16,53	13,69	48,53	10,62	9,48	4,19	72,82	8,15	3,46	76,28	см. лист 58
6	250	12,06	16,53	11,98	----	40,57	5,00	7,45	3,90	56,92	7,98	3,37	60,29	
6	251	12,14	----	----	----	12,14	5,00	3,19	3,94	24,27	4,96	1,49	25,76	
6	252	----	18,32	----	----	18,31	8,71	8,76	4,12	39,90	4,96	1,49	41,39	
6	253	----	18,10	16,41	11,98	46,49	13,00	10,95	5,98	76,42	5,07	2,54	78,96	
7	254	----	18,31	16,53	13,69	48,53	10,62	9,48	4,19	72,82	5,07	2,54	75,36	см. лист 59
7	255	12,06	16,53	11,98	----	40,57	5,00	7,45	3,90	56,92	4,90	2,45	59,37	
7	256	12,14	----	----	----	12,14	5,00	3,19	3,94	24,27	4,96	1,49	25,76	
7	257	----	18,32	----	----	18,31	8,71	8,76	4,12	39,90	4,96	1,49	41,39	
7	258	----	18,10	16,41	11,98	46,49	13,00	10,95	5,98	76,42	5,07	2,54	78,96	
8	259	----	18,31	16,53	13,69	48,53	10,62	9,48	4,19	72,82	5,07	2,54	75,36	см. лист 60
8	260	12,06	16,53	11,98	----	40,57	5,00	7,45	3,90	56,92	4,90	2,45	59,37	
8	261	12,14	----	----	----	12,14	5,00	3,19	3,94	24,27	4,96	1,49	25,76	
8	262	----	18,32	----	----	18,31	8,71	8,76	4,12	39,90	4,96	1,49	41,39	

Изм.	Кол.Уч.	Лист	№док	Подпись	Дата
ГИП		Кидралеева			
ГАП		Орлова			
разработал		Орлова			

922-2019 - АР 2

г. Челябинск, Курчатовский район

Многоквартирный жилой дом по ул. Бейвеля

Стадия	Лист	Листов
Р	14	

Таблица площадей квартир (продолжение)

КБ СТРОИТЕЛЬНЫЕ ТЕХНОЛОГИИ

№ этажа	№ квартиры	Жилая площадь квартиры, м2					Площадь, м2			Площадь квартиры, м2	Площадь лоджий, балконов, м2	Площадь лоджий с коэф.0,5, балконов с коэф.0,3, м2	Общая площадь квартиры, м2	Примечание
		Студия	1 комната	2 комната	3 комната	Всего	Кухни, зоны кухни	Коридора, кладовых	Сан.узла					
Подъезд № 1. Секция в осях 1-3														
8	263	----	18,10	16,41	11,98	46,49	13,00	10,95	5,98	76,42	5,07	2,54	78,96	
9	264	----	18,31	16,53	13,69	48,53	10,62	9,48	4,19	72,82	5,07	2,54	75,36	см. лист 61
9	265	12,06	16,53	11,98	----	40,57	5,00	7,45	3,90	56,92	4,90	2,45	59,37	
9	266	12,14	----	----	----	12,14	5,00	3,19	3,94	24,27	4,96	1,49	25,76	
9	267	----	18,32	----	----	18,31	8,71	8,76	4,12	39,90	4,96	1,49	41,39	
9	268	----	18,10	16,41	11,98	46,49	13,00	10,95	5,98	76,42	5,07	2,54	78,96	
10	269	----	18,31	16,53	13,69	48,53	10,62	9,48	4,19	72,82	5,07	2,54	75,36	см. лист 62
10	270	12,06	16,53	11,98	----	40,57	5,00	7,45	3,90	56,92	4,90	2,45	59,37	
10	271	12,14	----	----	----	12,14	5,00	3,19	3,94	24,27	4,96	1,49	25,76	
10	272	----	18,32	----	----	18,31	8,71	8,76	4,12	39,90	4,96	1,49	41,39	
10	273	----	18,10	16,41	11,98	46,49	13,00	10,95	5,98	76,42	5,07	2,54	78,96	

Встроенные помещения общественного назначения

№ этажа	№ помещ.	Назначение	Полезная площадь, м2	Площадь помещения, м2	Примечание
Подъезд № 1. Секция в осях 6-8					
1	I	Офис	457,61	490,35	см.лист 16

Изм.	Кол.Уч.	Лист	№док	Подпись	Дата
ГИП		Кидралеева			
ГАП		Орлова			
разработал		Орлова			

922-2019 - АР 2

г. Челябинск, Курчатовский район

Многоквартирный жилой дом по ул. Бейвеля

Стадия	Лист	Листов
Р	15	

Таблица площадей квартир (окончание)

КБ СТРОИТЕЛЬНЫЕ ТЕХНОЛОГИИ

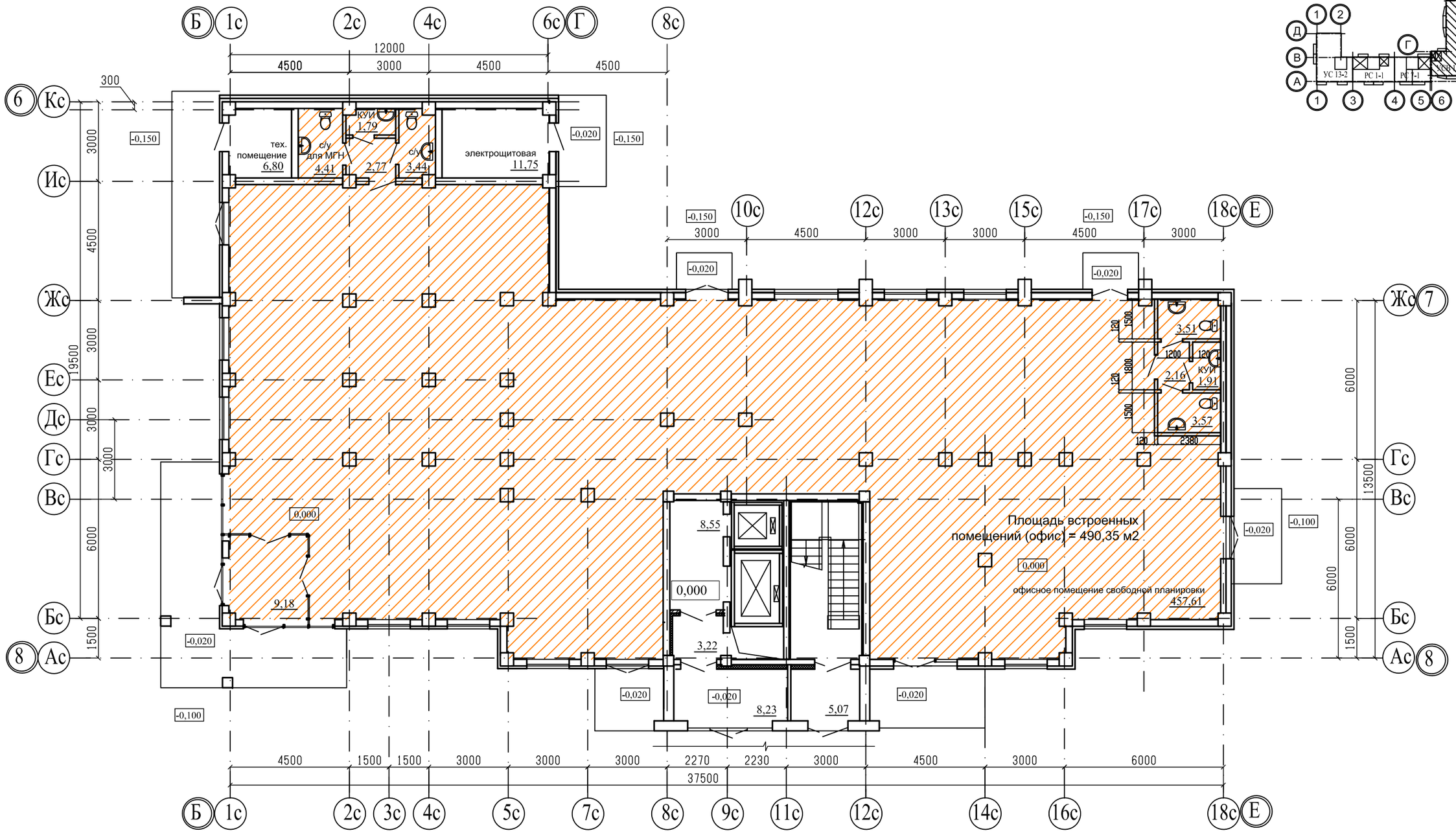

Примечание
1. Общие данные смотри лист 1;
2. .../... - жилая площадь квартиры / площадь квартиры;
3. [...] - общая площадь квартиры с учетом площади лоджии с коэффициентом 0,5;
4. ⓪⓪ - номер квартиры.

Изм.	Кол.Уч.	Лист	№док	Подпись	Дата
ГИП		Кидралеева			
ГАП		Орлова			
разработал		Орлова			

922-2019 - АР 2

г. Челябинск, Курчатовский район

Многоквартирный жилой дом по ул. Бейвеля

Стадия	Лист	Листов
Р	16	

Подъезд №1. План 1-го этажа. Секция в осях 6-8

КБ СТРОИТЕЛЬНЫЕ ТЕХНОЛОГИИ

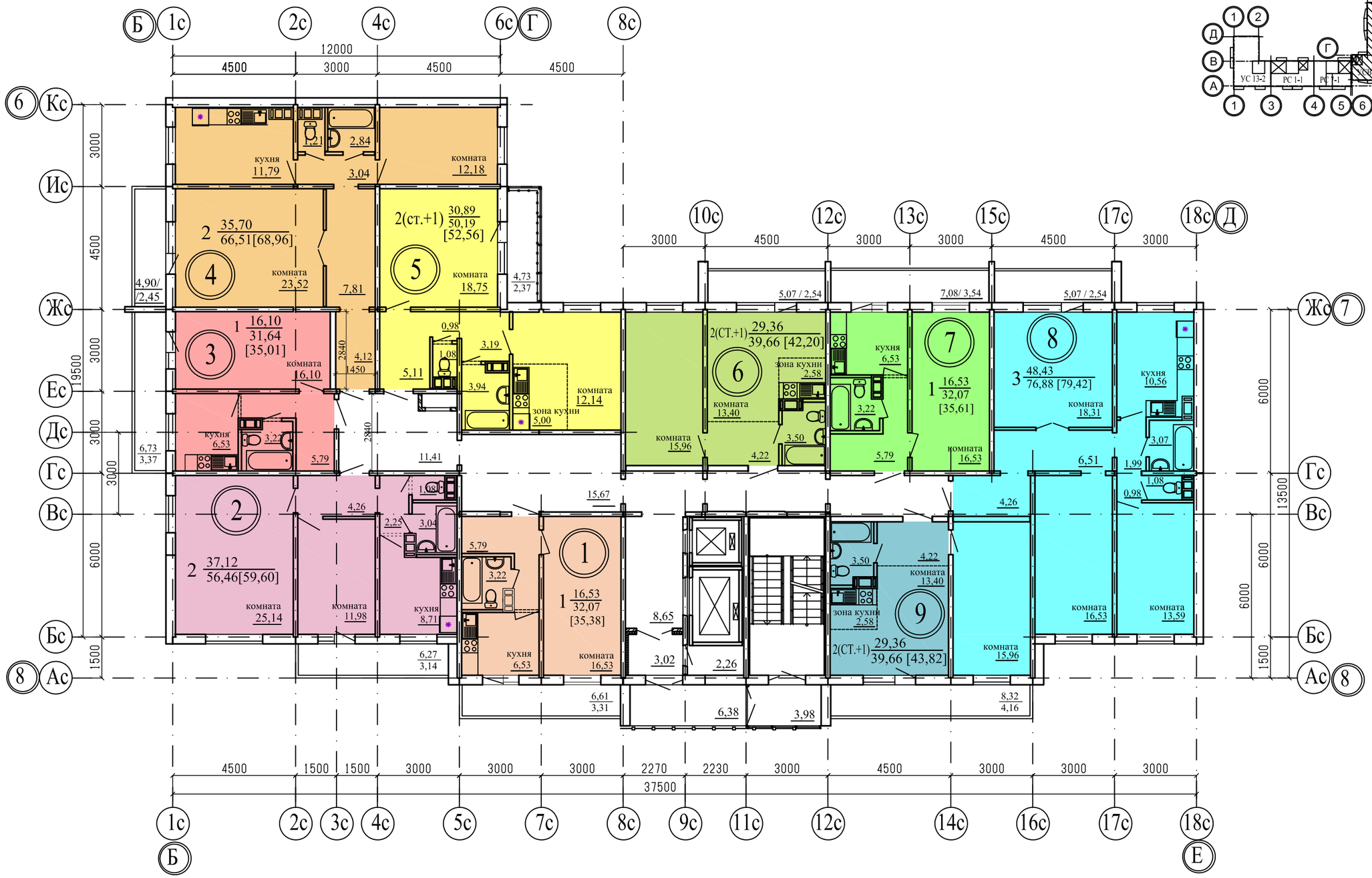

Примечание
1. Общие данные смотри лист 1;
2. .../... - жилая площадь квартиры / площадь квартиры;
3. [...] - общая площадь квартиры с учетом площади лоджии с коэффициентом 0,5;
4. ⓪⓪ - номер квартиры.

Изм.	Кол.Уч.	Лист	№док	Подпись	Дата
ГИП		Кидралеева			
ГАП		Орлова			
разработал		Орлова			

922-2019 - АР 2

г. Челябинск, Курчатовский район

Многоквартирный жилой дом по ул. Бейвеля

Стадия	Лист	Листов
Р	17	

Подъезд №1. План 3-го этажа. Секция в осях 6-8

КБ СТРОИТЕЛЬНЫЕ ТЕХНОЛОГИИ

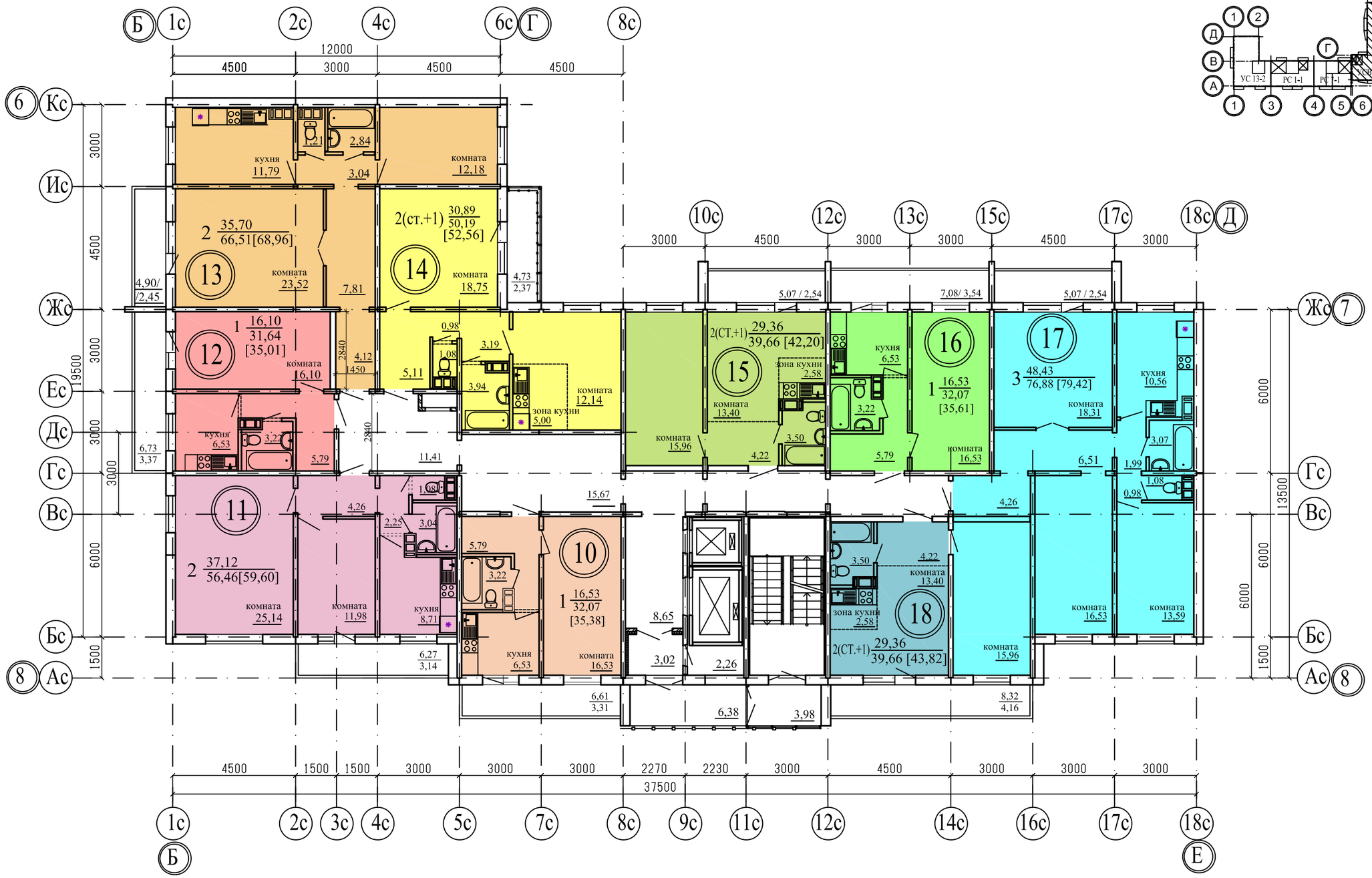

Примечание
1. Общие данные смотри лист 1;
2. .../... - жилая площадь квартиры / площадь квартиры;
3. [...] - общая площадь квартиры с учетом площади лоджии с коэффициентом 0,5;
4. ⓪⓪ - номер квартиры.

Изм.	Кол.Уч.	Лист	№док	Подпись	Дата
ГИП		Кидралеева			
ГАП		Орлова			
разработал		Орлова			

922-2019 - АР 2

г. Челябинск, Курчатовский район

Многоквартирный жилой дом по ул. Бейвеля

Стадия	Лист	Листов
Р	18	

Подъезд №1. План 4-го этажа. Секция в осях 6-8

КБ СТРОИТЕЛЬНЫЕ ТЕХНОЛОГИИ

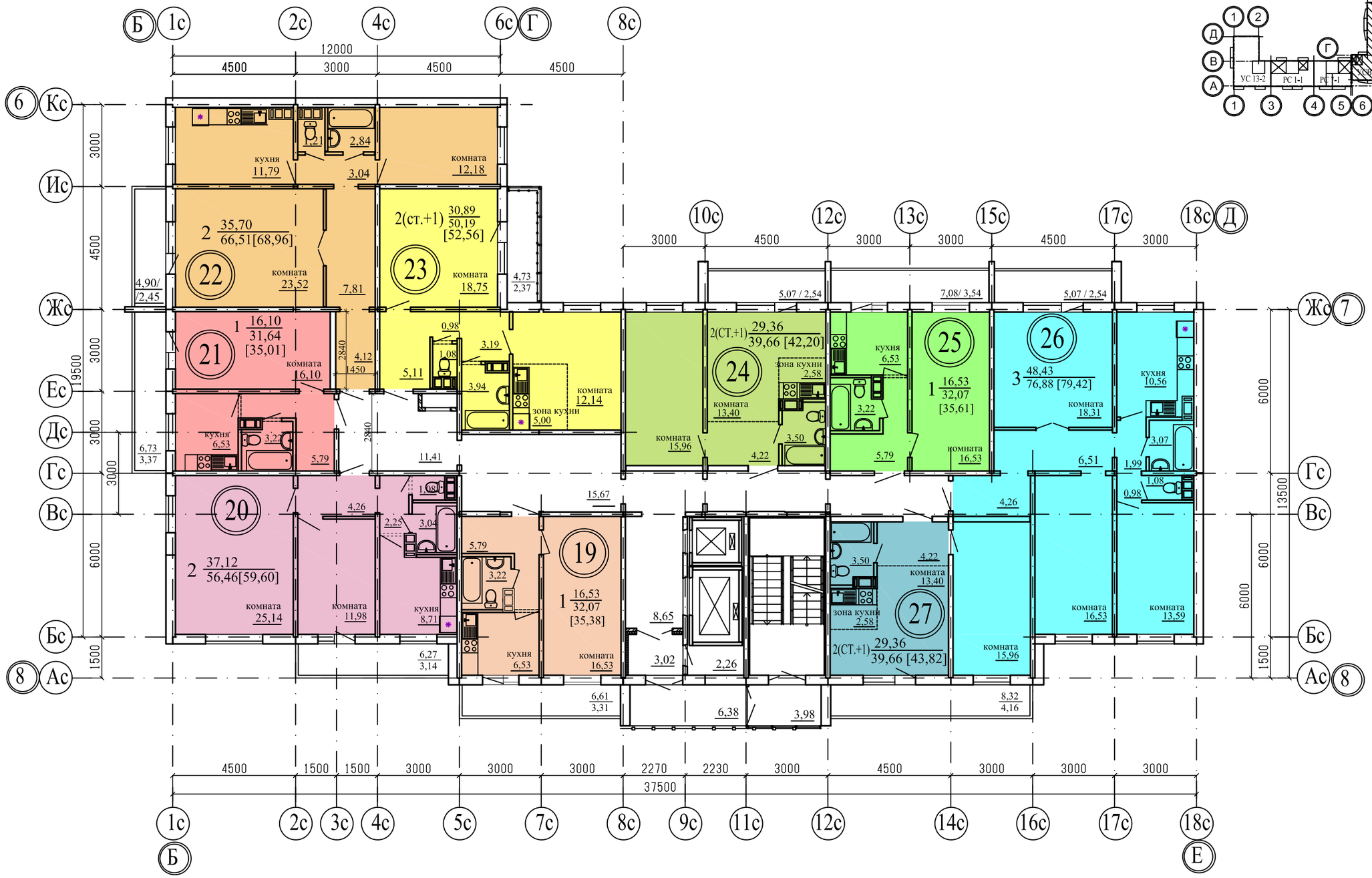

Примечание
1. Общие данные смотри лист 1;
2. .../... - жилая площадь квартиры / площадь квартиры;
3. [...] - общая площадь квартиры с учетом площади лоджии с коэффициентом 0,5;
4. ⓪⓪ - номер квартиры.

Изм.	Кол.Уч.	Лист	№док	Подпись	Дата
ГИП		Кидралеева			
ГАП		Орлова			
разработал		Орлова			

922-2019 - АР 2

г. Челябинск, Курчатовский район

Многоквартирный жилой дом по ул. Бейвеля

Стадия	Лист	Листов
Р	19	

Подъезд №1. План 5-го этажа. Секция в осях 6-8

КБ СТРОИТЕЛЬНЫЕ ТЕХНОЛОГИИ

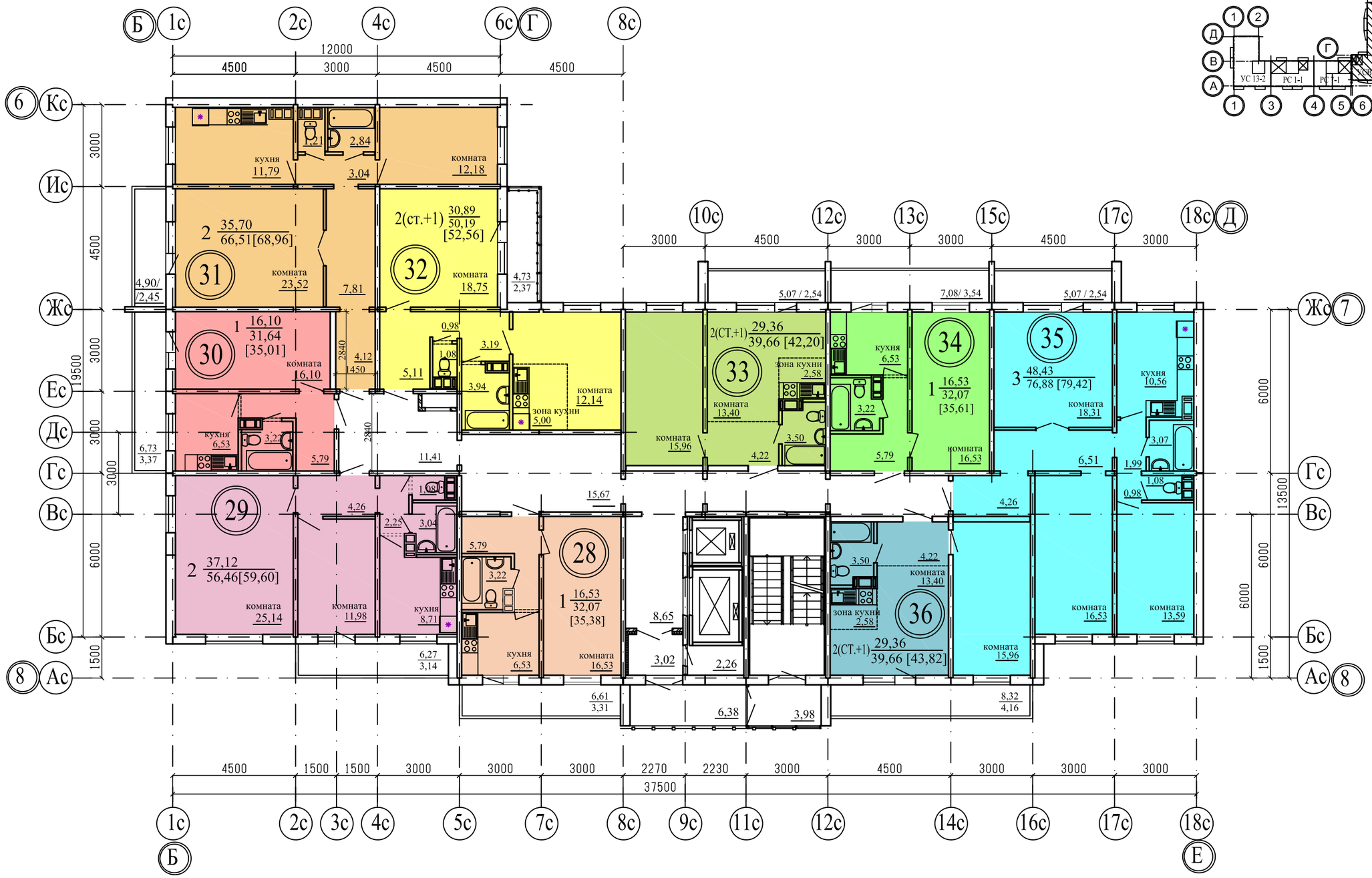

Примечание
1. Общие данные смотри лист 1;
2. .../... - жилая площадь квартиры / площадь квартиры;
3. [...] - общая площадь квартиры с учетом площади лоджии с коэффициентом 0,5;
4. ⓪⓪ - номер квартиры.

Изм.	Кол.Уч.	Лист	№док	Подпись	Дата
ГИП		Кидралеева			
ГАП		Орлова			
разработал		Орлова			

922-2019 - АР 2

г. Челябинск, Курчатовский район

Многоквартирный жилой дом по ул. Бейвеля

Стадия	Лист	Листов
Р	20	

Подъезд №1. План 6-го этажа. Секция в осях 6-8

КБ СТРОИТЕЛЬНЫЕ ТЕХНОЛОГИИ

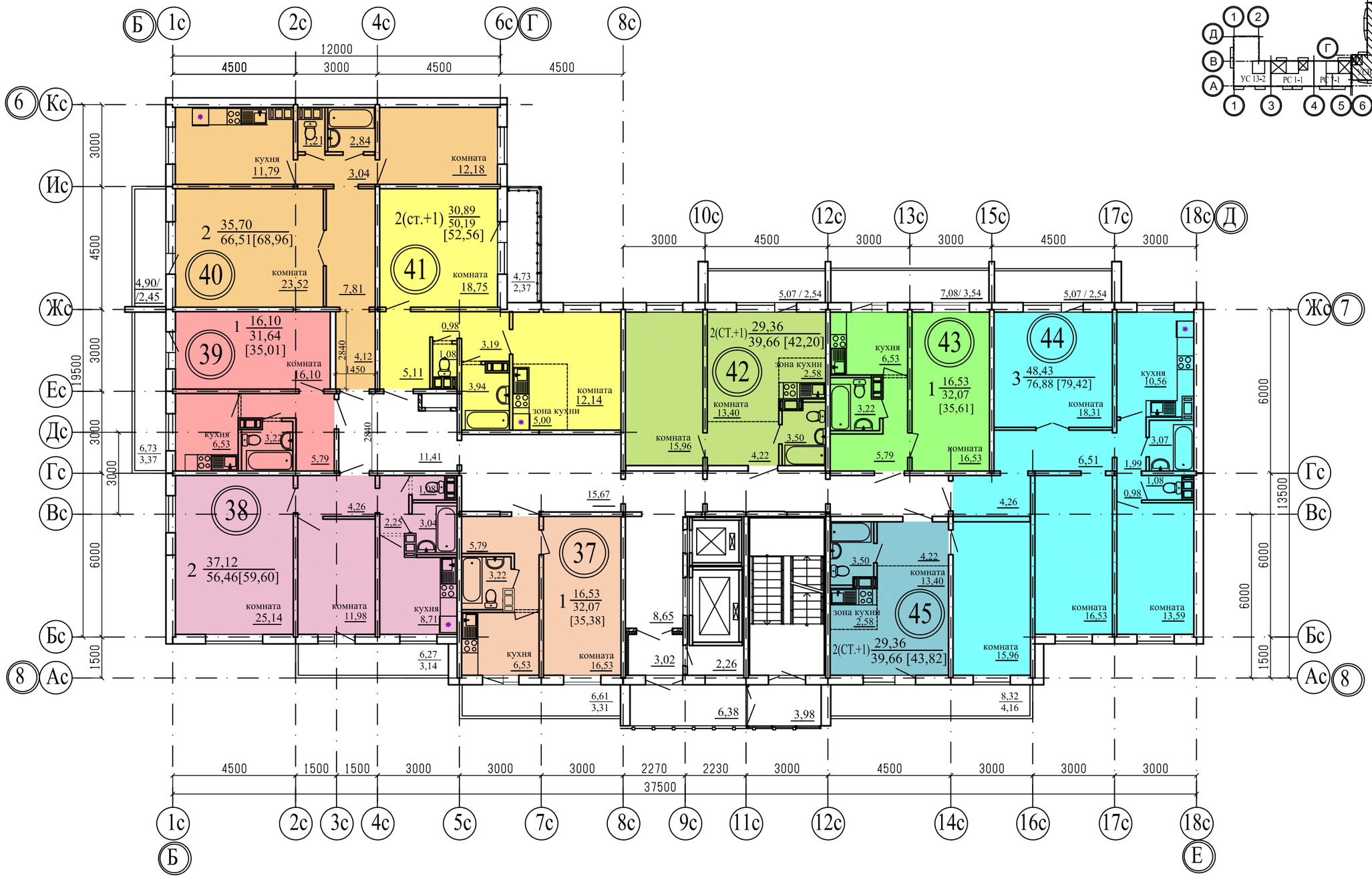

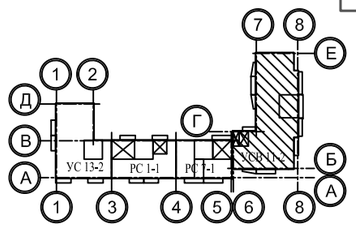

Примечание
1. Общие данные смотри лист 1;
2. .../... - жилая площадь квартиры / площадь квартиры;
3. [...] - общая площадь квартиры с учетом площади лоджии с коэффициентом 0,5;
4. ⓪⓪ - номер квартиры.

Изм.	Кол.Уч.	Лист	№док	Подпись	Дата
ГИП		Кидралеева			
ГАП		Орлова			
разработал		Орлова			

922-2019 - АР 2

г. Челябинск, Курчатовский район

Многоквартирный жилой дом по ул. Бейвеля

Стадия	Лист	Листов
Р	21	

Подъезд №1. План 7-го этажа. Секция в осях 6-8

КБ СТРОИТЕЛЬНЫЕ ТЕХНОЛОГИИ

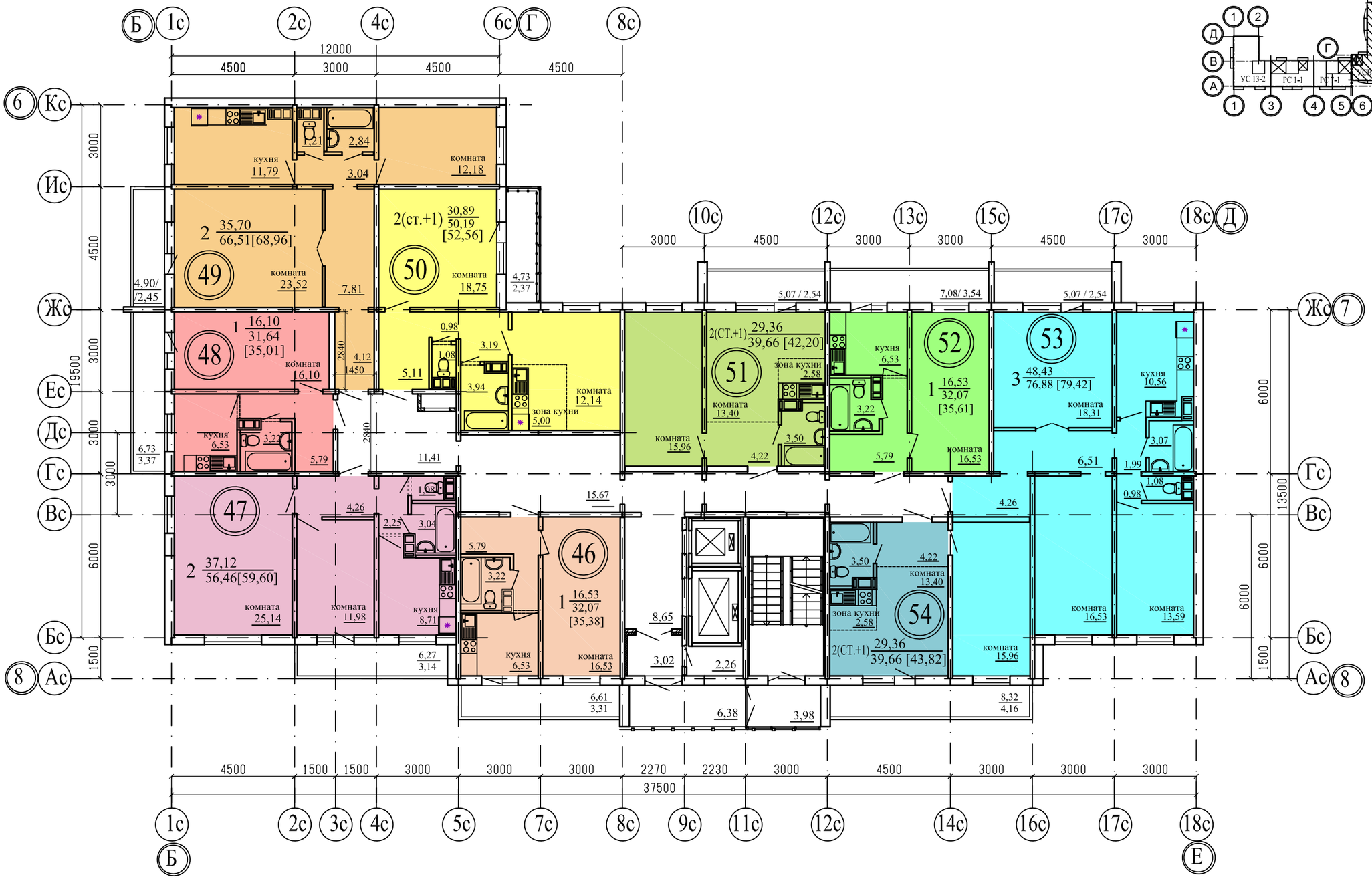

Примечание
1. Общие данные смотри лист 1;
2. .../... - жилая площадь квартиры / площадь квартиры;
3. [...] - общая площадь квартиры с учетом площади лоджии с коэффициентом 0,5;
4. ⓪⓪ - номер квартиры.

Изм.	Кол.Уч.	Лист	№док	Подпись	Дата
ГИП		Кидралеева			
ГАП		Орлова			
разработал		Орлова			

922-2019 - АР 2

г. Челябинск, Курчатовский район

Многоквартирный жилой дом по ул. Бейвеля

Стадия	Лист	Листов
Р	22	

Подъезд №1. План 8-го этажа. Секция в осях 6-8

КБ СТРОИТЕЛЬНЫЕ ТЕХНОЛОГИИ

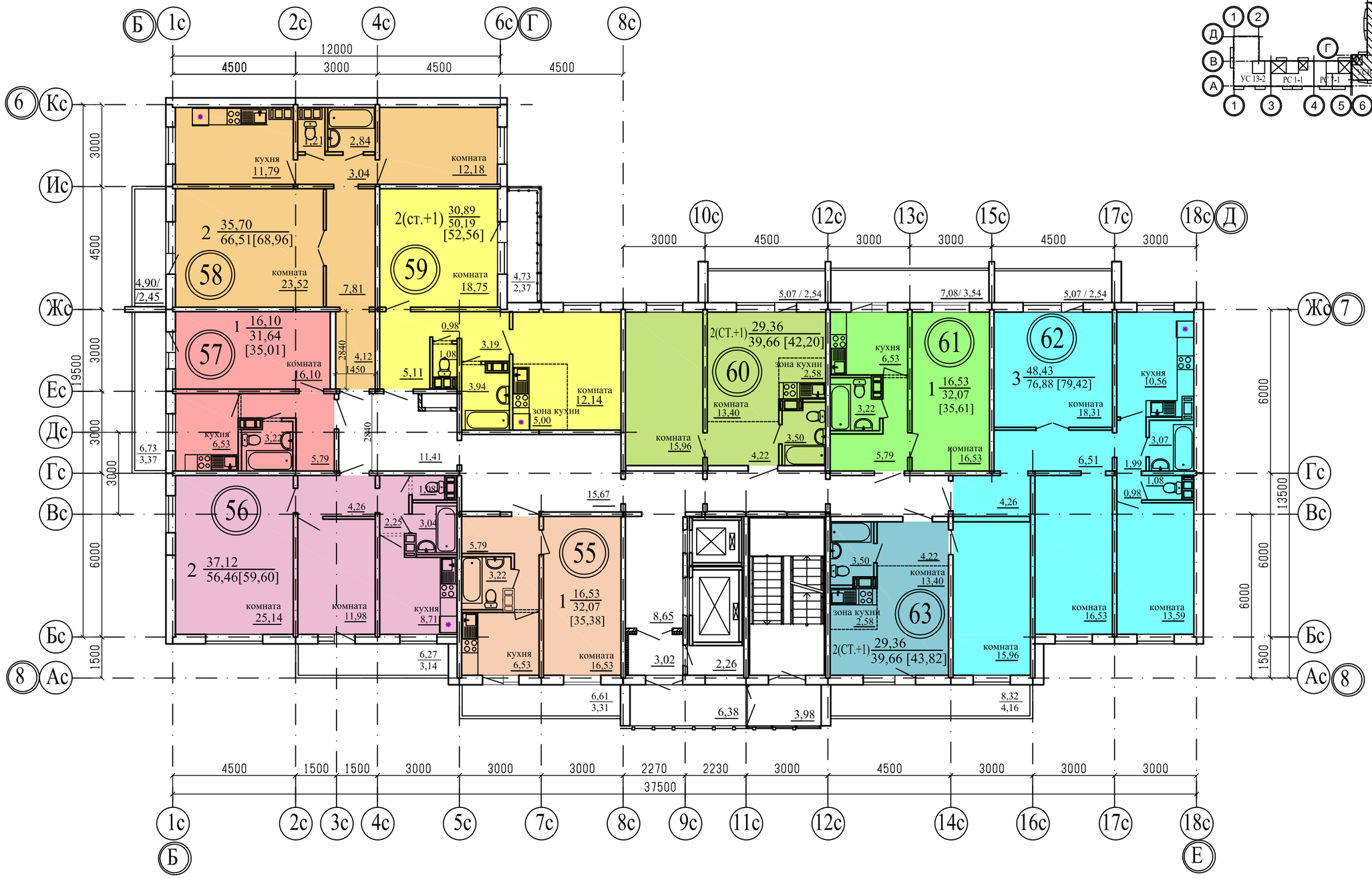

Примечание
1. Общие данные смотри лист 1;
2. .../... - жилая площадь квартиры / площадь квартиры;
3. [...] - общая площадь квартиры с учетом площади лоджии с коэффициентом 0,5;
4. ⓪⓪ - номер квартиры.

Изм.	Кол.Уч.	Лист	№док	Подпись	Дата
ГИП		Кидралеева			
ГАП		Орлова			
разработал		Орлова			

922-2019 - АР 2

г. Челябинск, Курчатовский район

Многоквартирный жилой дом по ул. Бейвеля

Стадия	Лист	Листов
Р	23	

Подъезд №1. План 9-го этажа. Секция в осях 6-8

КБ СТРОИТЕЛЬНЫЕ ТЕХНОЛОГИИ

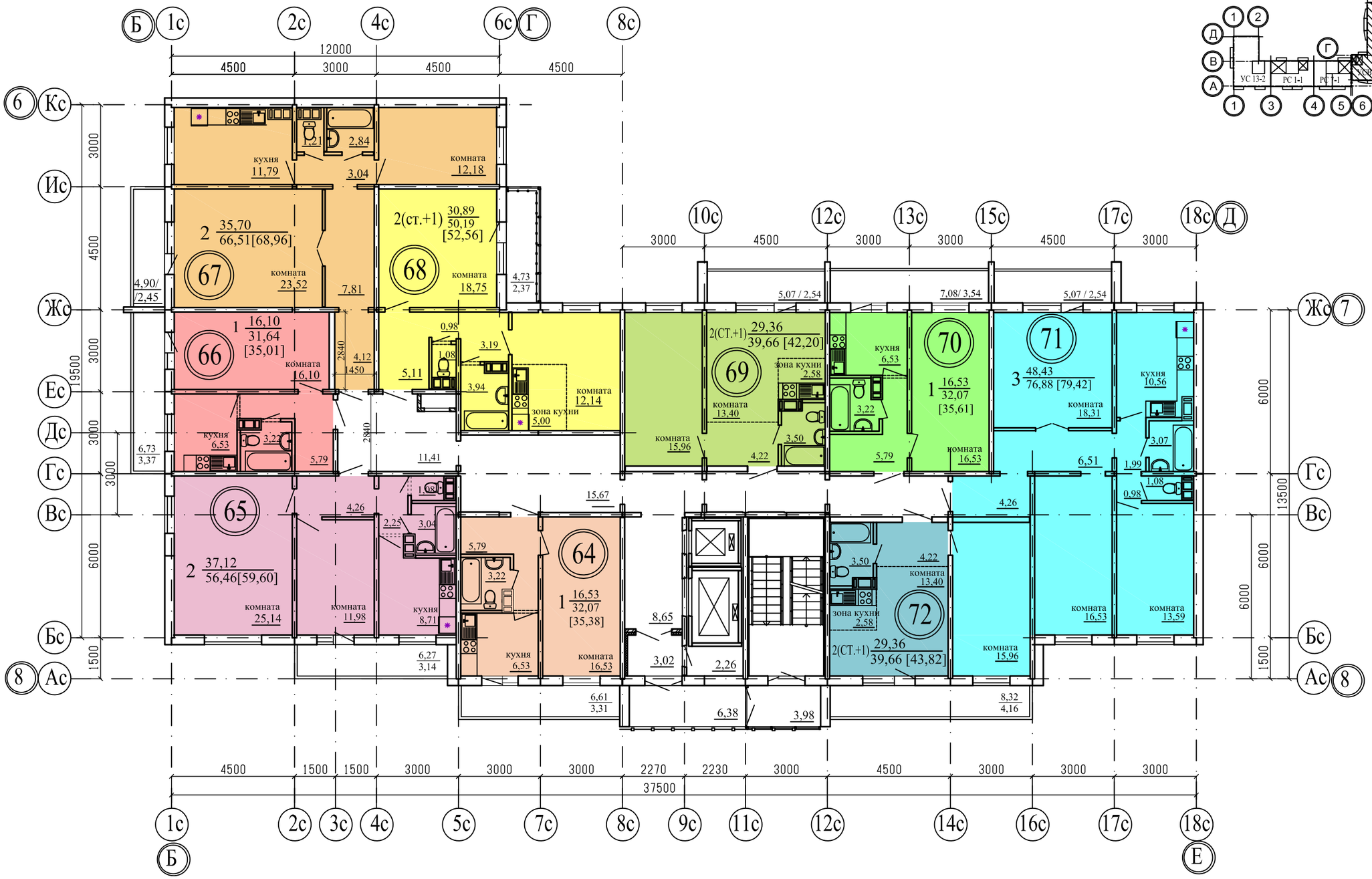

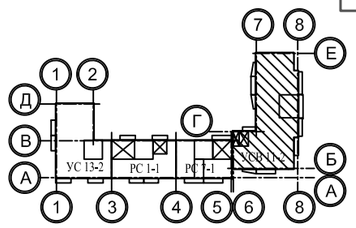

Примечание
1. Общие данные смотри лист 1;
2. .../... - жилая площадь квартиры / площадь квартиры;
3. [...] - общая площадь квартиры с учетом площади лоджии с коэффициентом 0,5;
4. ⓪⓪ - номер квартиры.

Изм.	Кол.Уч.	Лист	№док	Подпись	Дата
ГИП		Кидралеева			
ГАП		Орлова			
разработал		Орлова			

922-2019 - АР 2

г. Челябинск, Курчатовский район

Многоквартирный жилой дом по ул. Бейвеля

Стадия	Лист	Листов
Р	24	

Подъезд №1. План 10-го этажа. Секция в осях 6-8

КБ СТРОИТЕЛЬНЫЕ ТЕХНОЛОГИИ

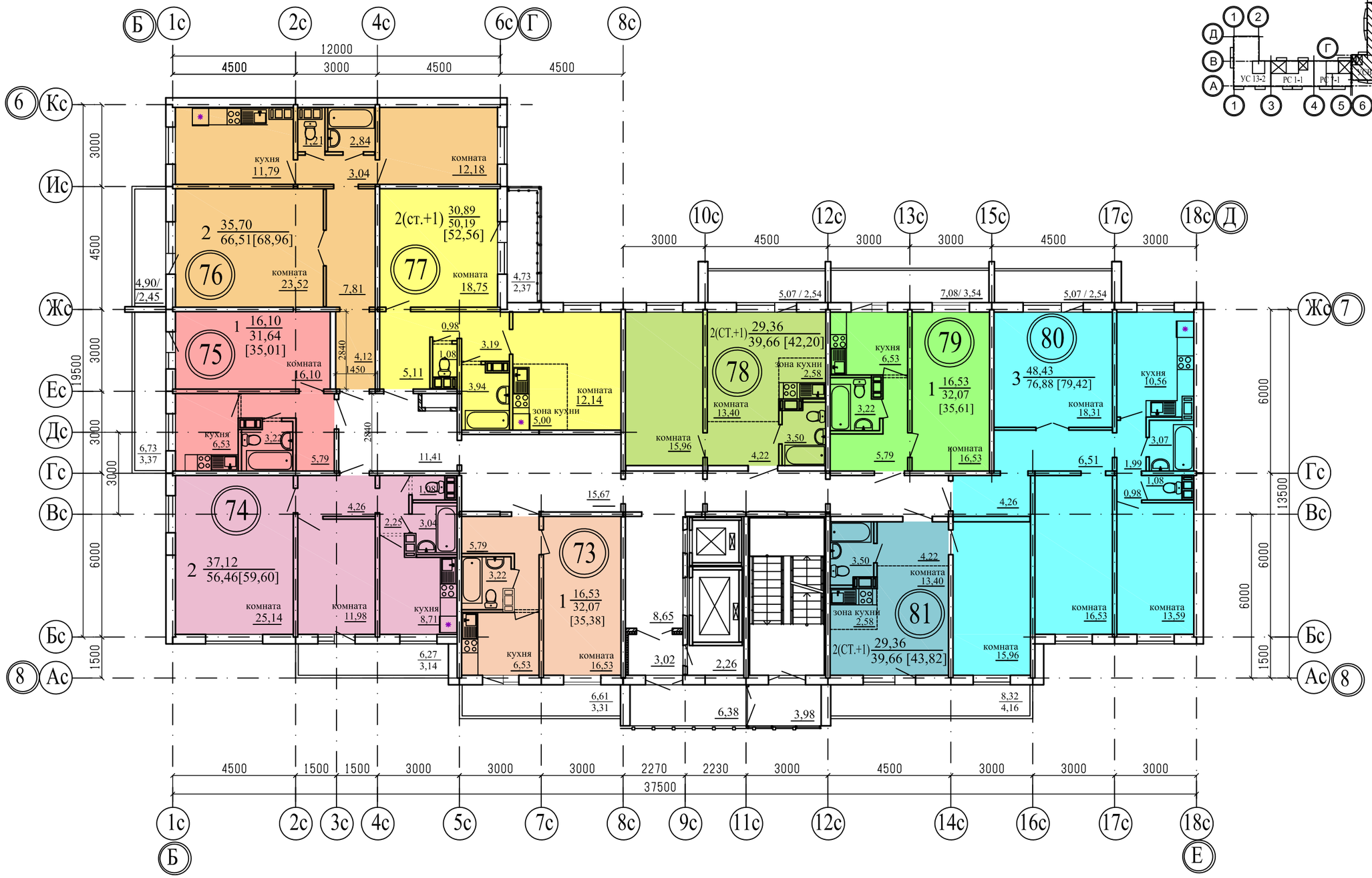

Примечание
1. Общие данные смотри лист 1;
2. .../... - жилая площадь квартиры / площадь квартиры;
3. [...] - общая площадь квартиры с учетом площади лоджии с коэффициентом 0,5;
4. ⓪⓪ - номер квартиры.

Изм.	Кол.Уч.	Лист	№док	Подпись	Дата
ГИП		Кидралеева			
ГАП		Орлова			
разработал		Орлова			

922-2019 - АР 2

г. Челябинск, Курчатовский район

Многоквартирный жилой дом по ул. Бейвеля

Стадия	Лист	Листов
Р	25	

Подъезд №1. План 11-го этажа. Секция в осях 6-8

КБ СТРОИТЕЛЬНЫЕ ТЕХНОЛОГИИ

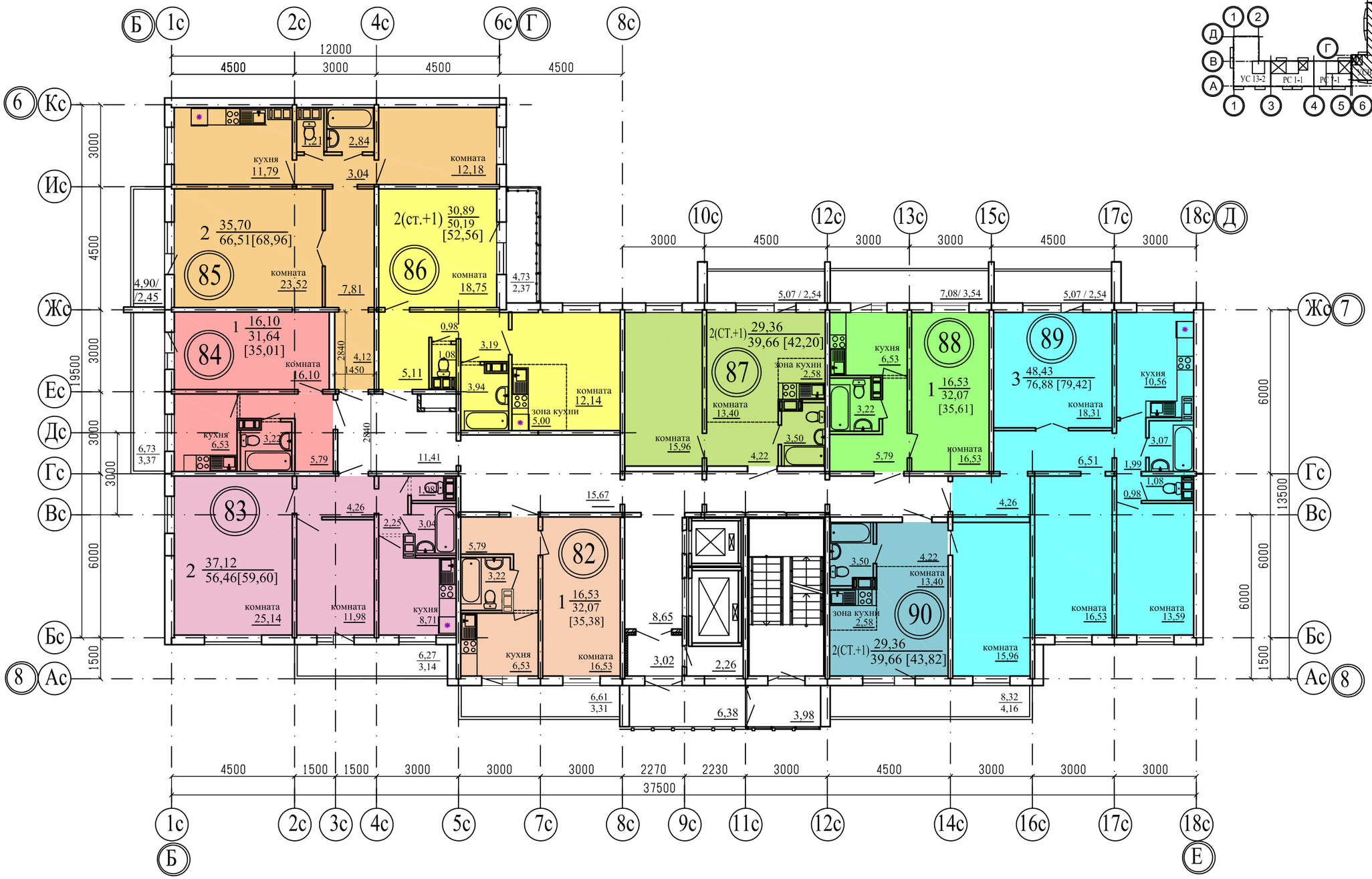

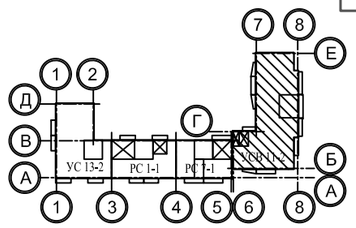

Примечание
1. Общие данные смотри лист 1;
2. .../... - жилая площадь квартиры / площадь квартиры;
3. [...] - общая площадь квартиры с учетом площади лоджии с коэффициентом 0,5;
4. ⓪⓪ - номер квартиры.

Изм.	Кол.Уч.	Лист	№док	Подпись	Дата
ГИП		Кидралеева			
ГАП		Орлова			
разработал		Орлова			

922-2019 - АР 2

г. Челябинск, Курчатовский район

Многоквартирный жилой дом по ул. Бейвеля

Стадия	Лист	Листов
Р	26	

Подъезд №1. План 12-го этажа. Секция в осях 6-8

КБ СТРОИТЕЛЬНЫЕ ТЕХНОЛОГИИ

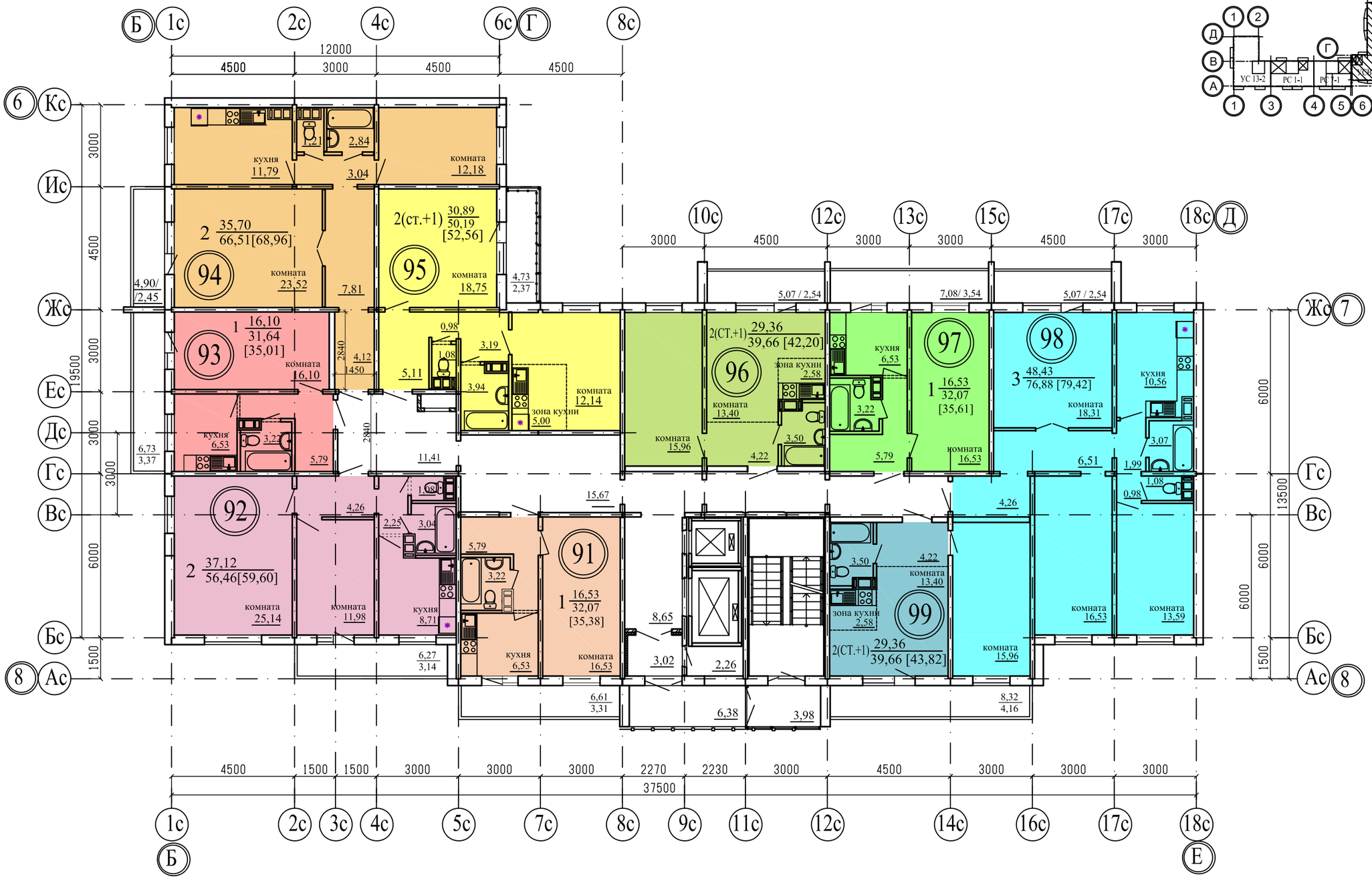

Примечание
1. Общие данные смотри лист 1;
2. .../... - жилая площадь квартиры / площадь квартиры;
3. [...] - общая площадь квартиры с учетом площади лоджии с коэффициентом 0,5;
4. ⓪⓪ - номер квартиры.

Изм.	Кол.Уч.	Лист	№док	Подпись	Дата
ГИП		Кидралеева			
ГАП		Орлова			
разработал		Орлова			

922-2019 - АР 2

г. Челябинск, Курчатовский район

Многоквартирный жилой дом по ул. Бейвеля

Стадия	Лист	Листов
Р	27	

Подъезд №1. План 13-го этажа. Секция в осях 6-8

КБ СТРОИТЕЛЬНЫЕ ТЕХНОЛОГИИ

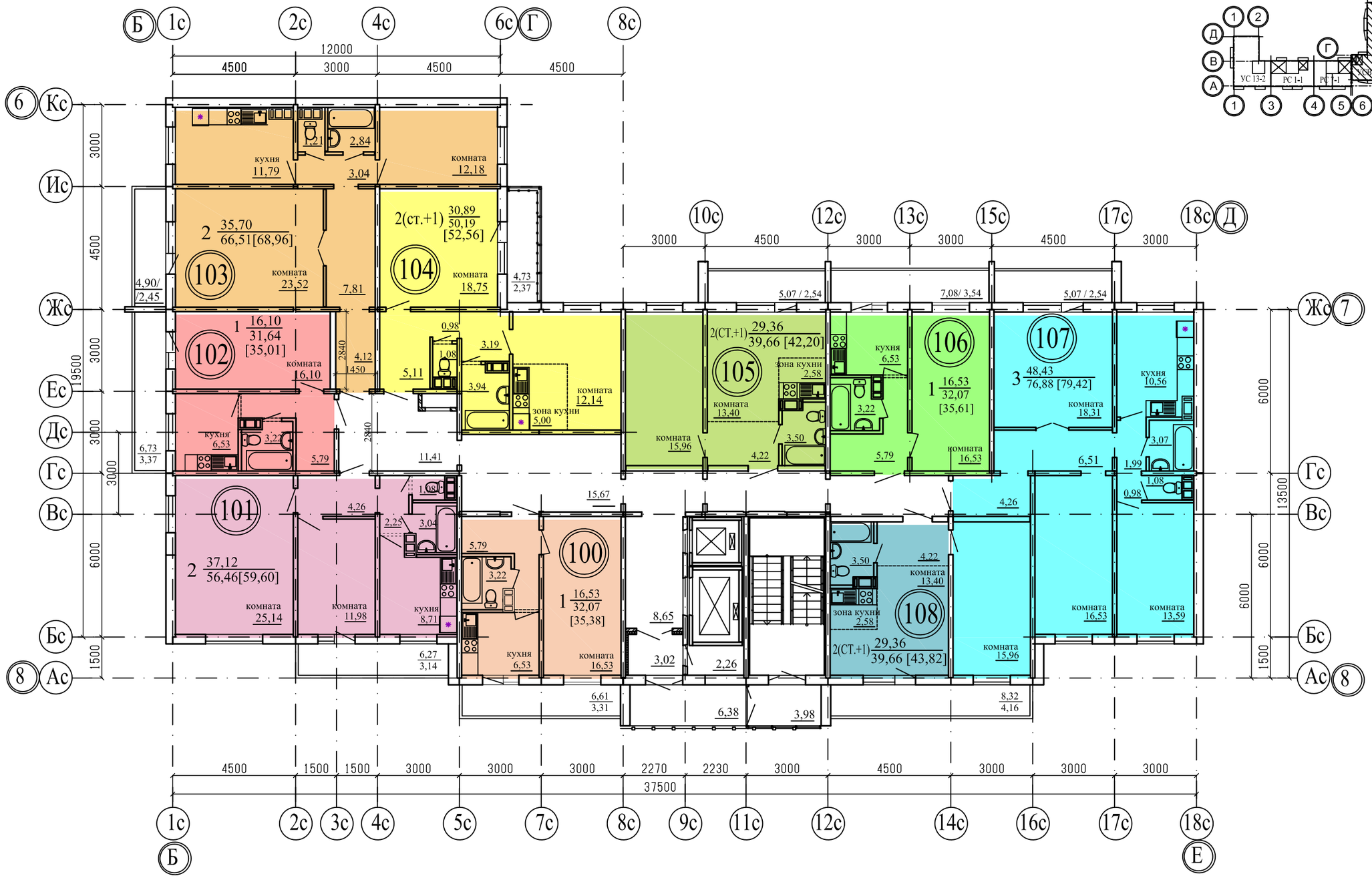

Примечание
1. Общие данные смотри лист 1;
2. .../... - жилая площадь квартиры / площадь квартиры;
3. [...] - общая площадь квартиры с учетом площади лоджии с коэффициентом 0,5;
4. ⓪⓪ - номер квартиры.

Изм.	Кол.Уч.	Лист	№док	Подпись	Дата
ГИП		Кидралеева			
ГАП		Орлова			
разработал		Орлова			

922-2019 - АР 2

г. Челябинск, Курчатовский район

Многоквартирный жилой дом по ул. Бейвеля

Стадия	Лист	Листов
Р	28	

Подъезд №1. План 14-го этажа. Секция в осях 6-8

КБ СТРОИТЕЛЬНЫЕ ТЕХНОЛОГИИ

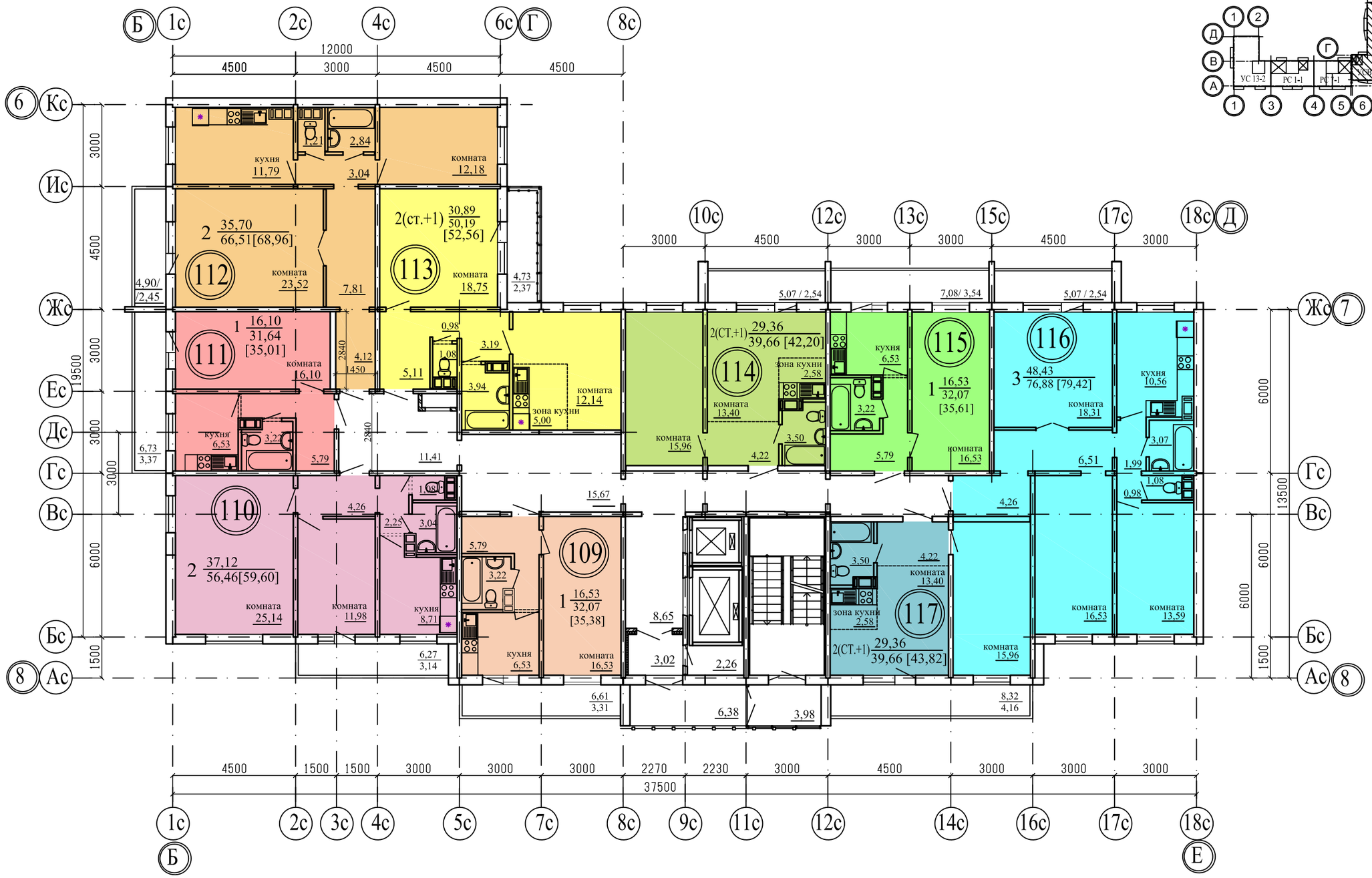

Примечание
1. Общие данные смотри лист 1;
2. .../... - жилая площадь квартиры / площадь квартиры;
3. [...] - общая площадь квартиры с учетом площади лоджии с коэффициентом 0,5;
4. ⓪⓪ - номер квартиры.

Изм.	Кол.Уч.	Лист	№док	Подпись	Дата
ГИП		Кидралеева			
ГАП		Орлова			
разработал		Орлова			

922-2019 - АР 2

г. Челябинск, Курчатовский район

Многоквартирный жилой дом по ул. Бейвеля

Стадия	Лист	Листов
Р	29	

Подъезд №1. План 15-го этажа. Секция в осях 6-8

КБ СТРОИТЕЛЬНЫЕ ТЕХНОЛОГИИ

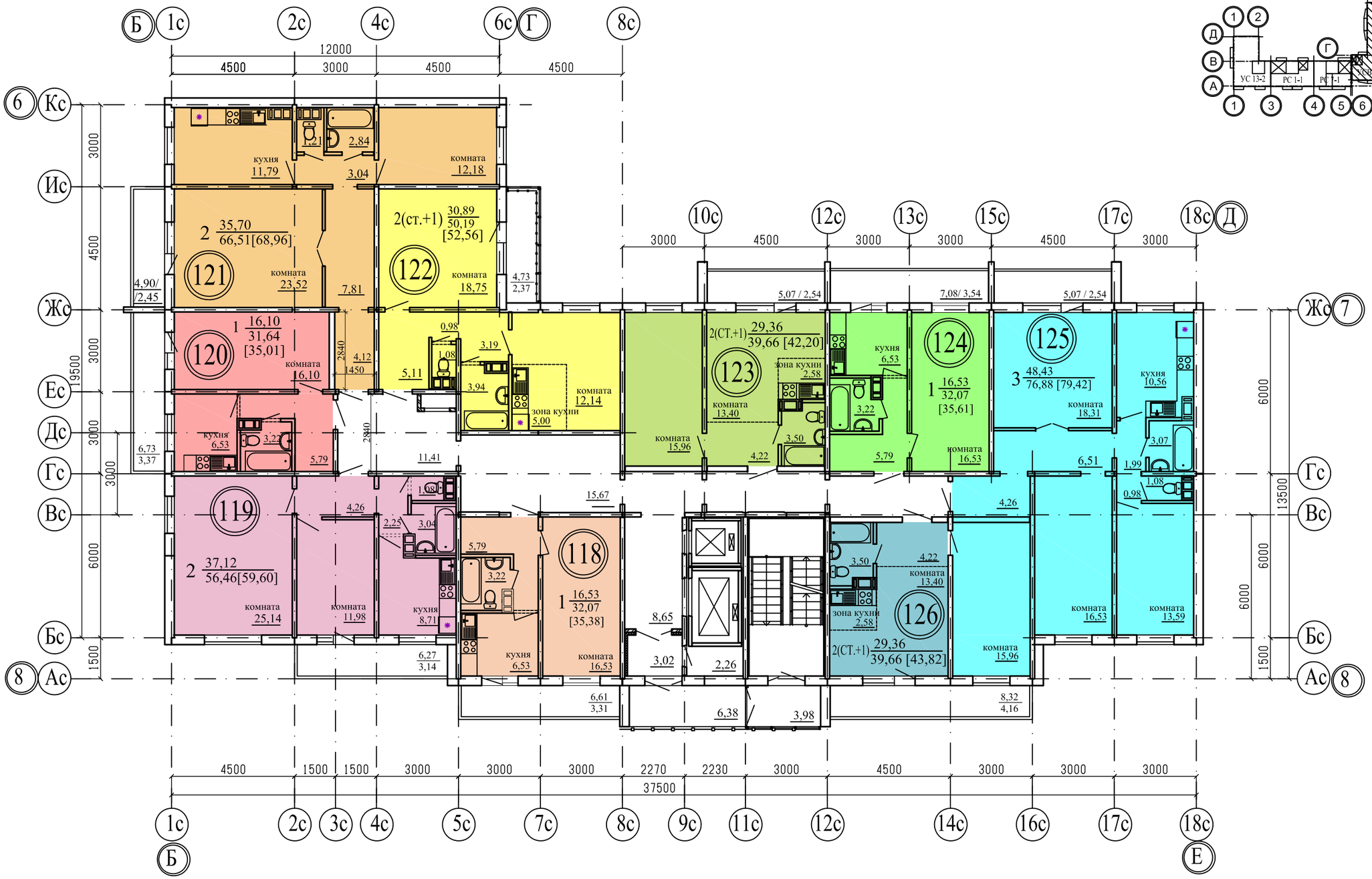

Примечание
1. Общие данные смотри лист 1;
2. .../... - жилая площадь квартиры / площадь квартиры;
3. [...] - общая площадь квартиры с учетом площади лоджии с коэффициентом 0,5;
4. ⓪⓪ - номер квартиры.

Изм.	Кол.Уч.	Лист	№док	Подпись	Дата
ГИП		Кидралеева			
ГАП		Орлова			
разработал		Орлова			

922-2019 - АР 2

г. Челябинск, Курчатовский район

Многоквартирный жилой дом по ул. Бейвеля

Стадия	Лист	Листов
Р	30	

Подъезд №1. План 16-го этажа. Секция в осях 6-8

КБ СТРОИТЕЛЬНЫЕ ТЕХНОЛОГИИ

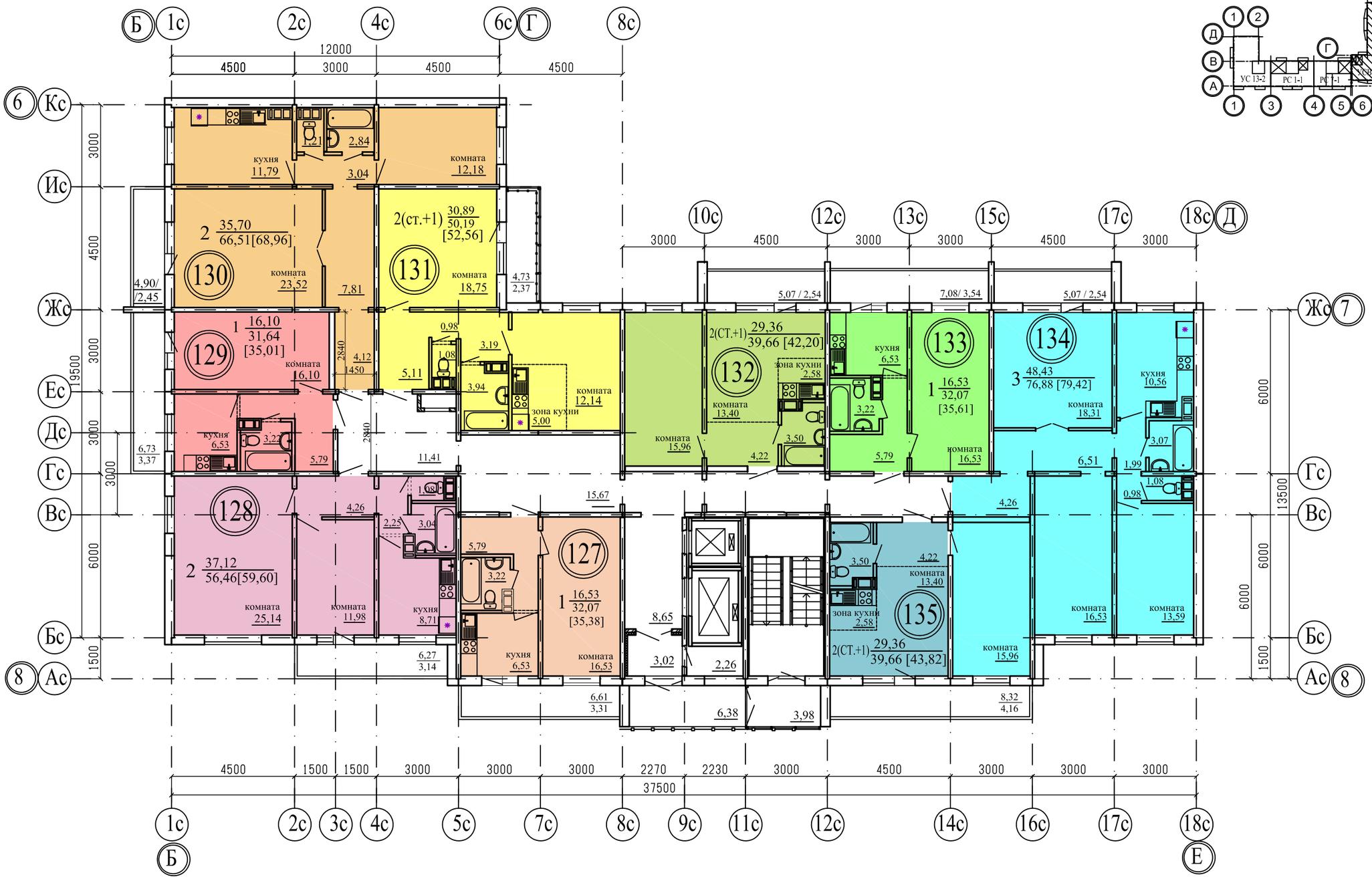

Примечание
1. Общие данные смотри лист 1;
2. .../... - жилая площадь квартиры / площадь квартиры;
3. [...] - общая площадь квартиры с учетом площади лоджии с коэффициентом 0,5;
4. ⓪⓪ - номер квартиры.

Изм.	Кол.Уч.	Лист	№док	Подпись	Дата
ГИП		Кидралеева			
ГАП		Орлова			
разработал		Орлова			

922-2019 - АР 2

г. Челябинск, Курчатовский район

Многоквартирный жилой дом по ул. Бейвеля

Стадия	Лист	Листов
Р	31	

Подъезд №1. План 17-го этажа. Секция в осях 6-8

КБ СТРОИТЕЛЬНЫЕ ТЕХНОЛОГИИ

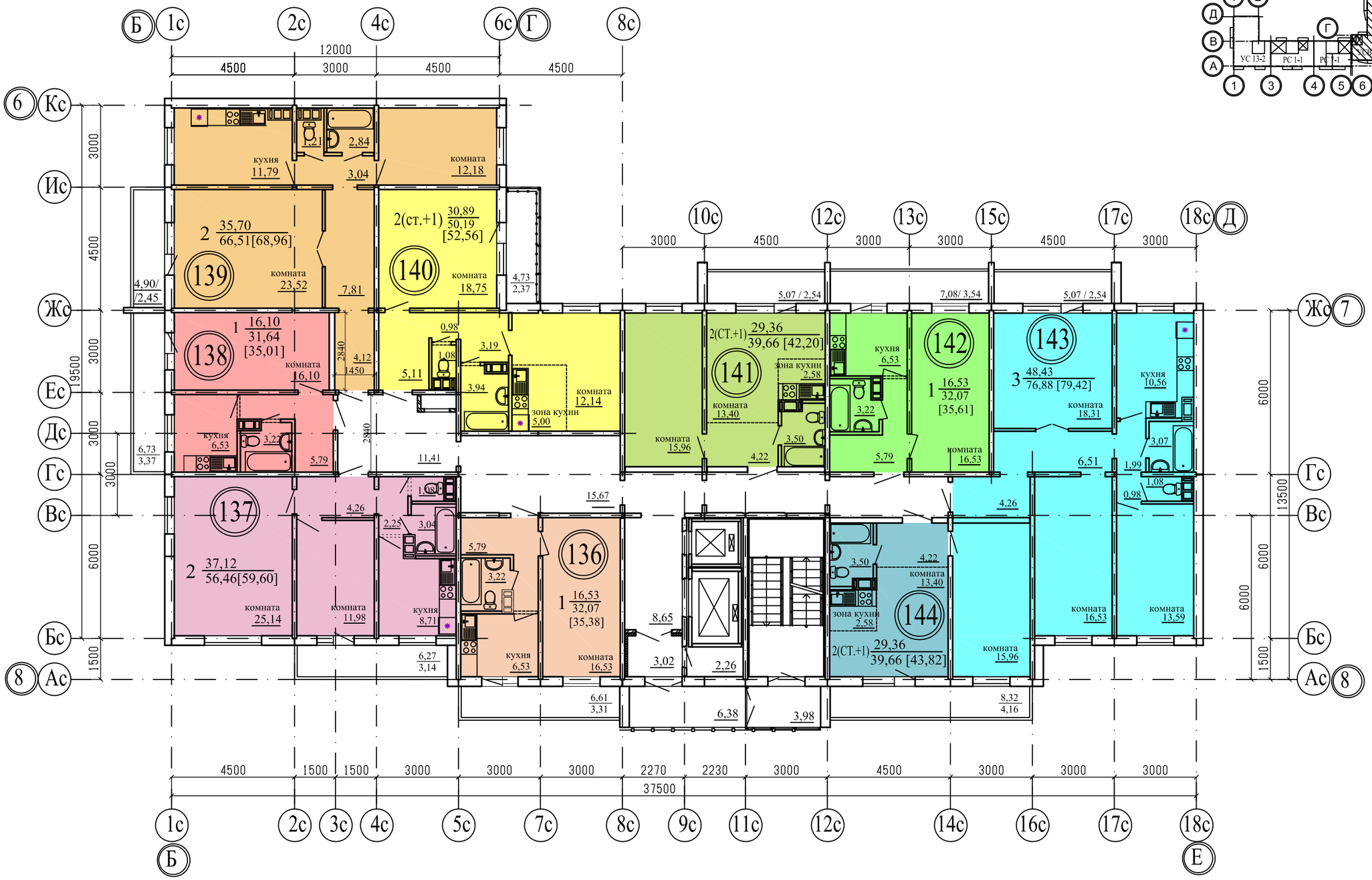

Примечание
1. Общие данные смотри лист 1;
2. .../... - жилая площадь квартиры / площадь квартиры;
3. [...] - общая площадь квартиры с учетом площади лоджии с коэффициентом 0,5;
4. (00) - номер квартиры.

Изм.	Кол.Уч.	Лист	№док	Подпись	Дата
ГИП		Кидралеева			
ГАП		Орлова			
разработал		Орлова			

922-2019 - АР 2

г. Челябинск, Курчатовский район

Многоквартирный жилой дом по ул. Бейвеля

Стадия	Лист	Листов
Р	32	

Подъезд №1. План 18-го этажа. Секция в осях 6-8

КБ СТРОИТЕЛЬНЫЕ ТЕХНОЛОГИИ

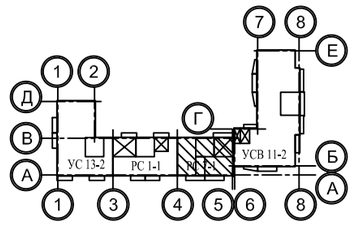

Примечание
1. Общие данные смотри лист 1;
2. .../... - жилая площадь квартиры / площадь квартиры;
3. [...] - общая площадь квартиры с учетом площади лоджии с коэффициентом 0,5;
4. ⓪⓪ - номер квартиры.

Изм.	Кол.Уч.	Лист	№док	Подпись	Дата
ГИП		Кидралеева			
ГАП		Орлова			
разработал		Орлова			

922-2019 - АР 2

г. Челябинск, Курчатовский район

Многоквартирный жилой дом по ул. Бейвеля

Стадия	Лист	Листов
Р	33	

Подъезд №2. План 1-го этажа. Секция в осях 4-5

КБ СТРОИТЕЛЬНЫЕ ТЕХНОЛОГИИ

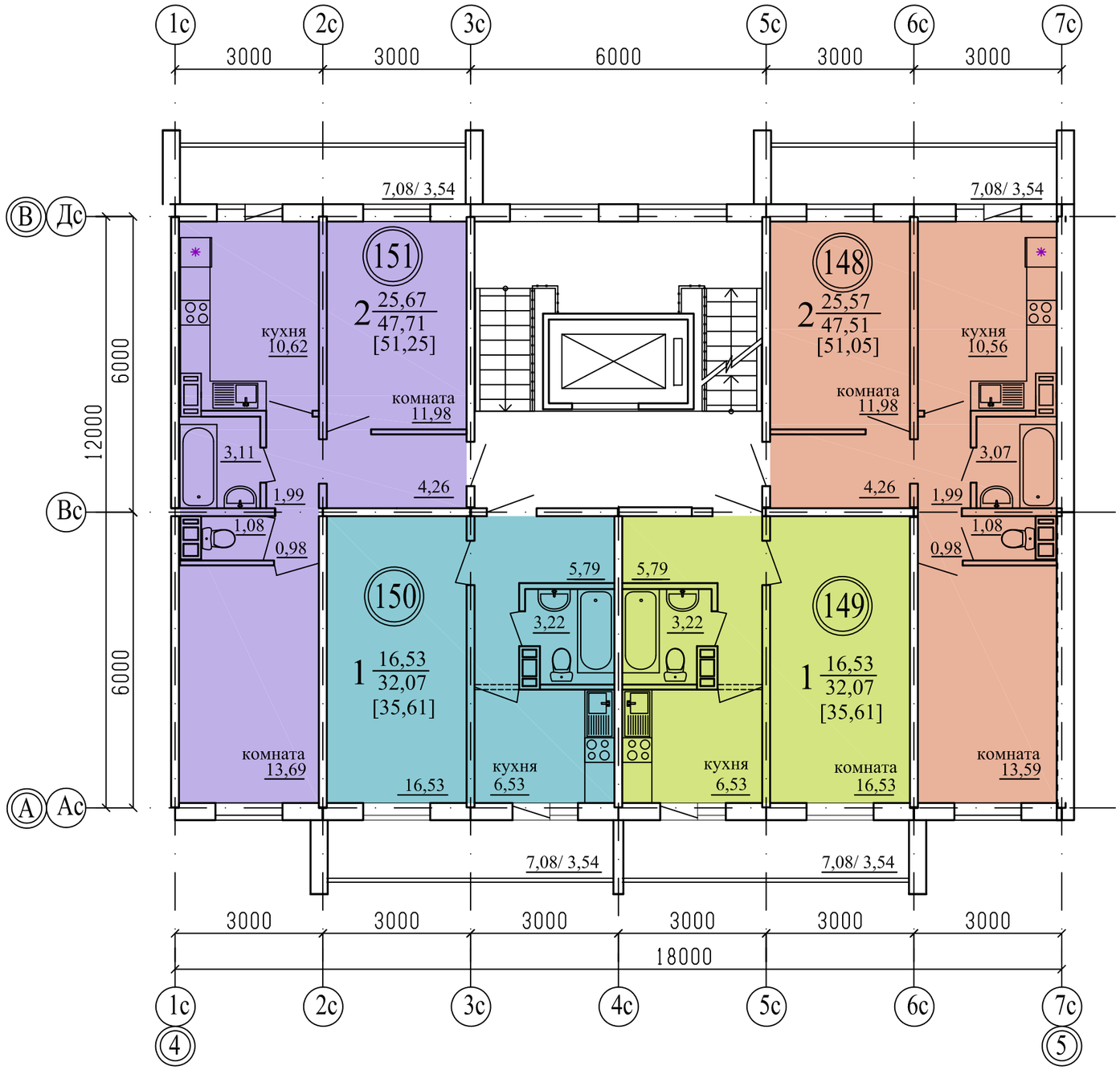

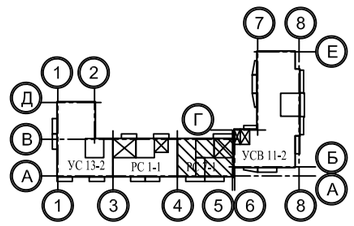

Примечание
1. Общие данные смотри лист 1;
2. .../... - жилая площадь квартиры / площадь квартиры;
3. [...] - общая площадь квартиры с учетом площади лоджии с коэффициентом 0,5;
4. (00) - номер квартиры.

Изм.	Кол.Уч.	Лист	№док	Подпись	Дата
ГИП		Кидралеева			
ГАП		Орлова			
разработал		Орлова			

922-2019 - АР 2

г. Челябинск, Курчатовский район

Многоквартирный жилой дом по ул. Бейвеля

Стадия	Лист	Листов
Р	34	

Подъезд №2. План 2-го этажа. Секция в осях 4-5

КБ СТРОИТЕЛЬНЫЕ ТЕХНОЛОГИИ

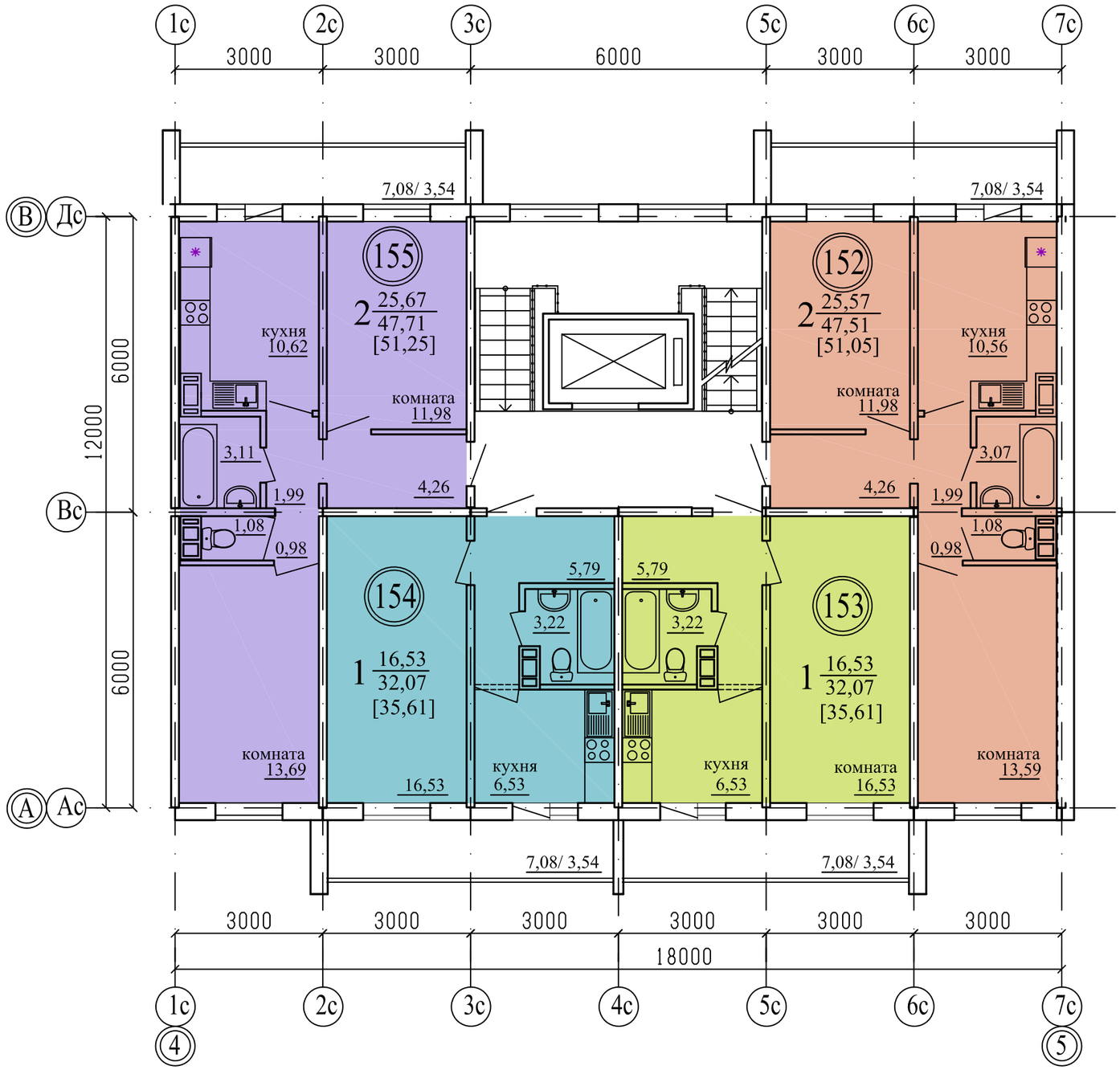

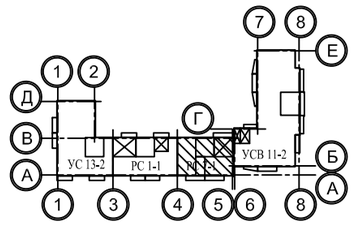

Примечание
1. Общие данные смотри лист 1;
2. .../... - жилая площадь квартиры / площадь квартиры;
3. [...] - общая площадь квартиры с учетом площади лоджии с коэффициентом 0,5;
4. (00) - номер квартиры.

Изм.	Кол.Уч.	Лист	№док	Подпись	Дата
ГИП		Кидралеева			
ГАП		Орлова			
разработал		Орлова			

922-2019 - АР 2

г. Челябинск, Курчатовский район

Многоквартирный жилой дом по ул. Бейвеля

Стадия	Лист	Листов
Р	35	

Подъезд №2. План 3-го этажа. Секция в осях 4-5

КБ СТРОИТЕЛЬНЫЕ ТЕХНОЛОГИИ

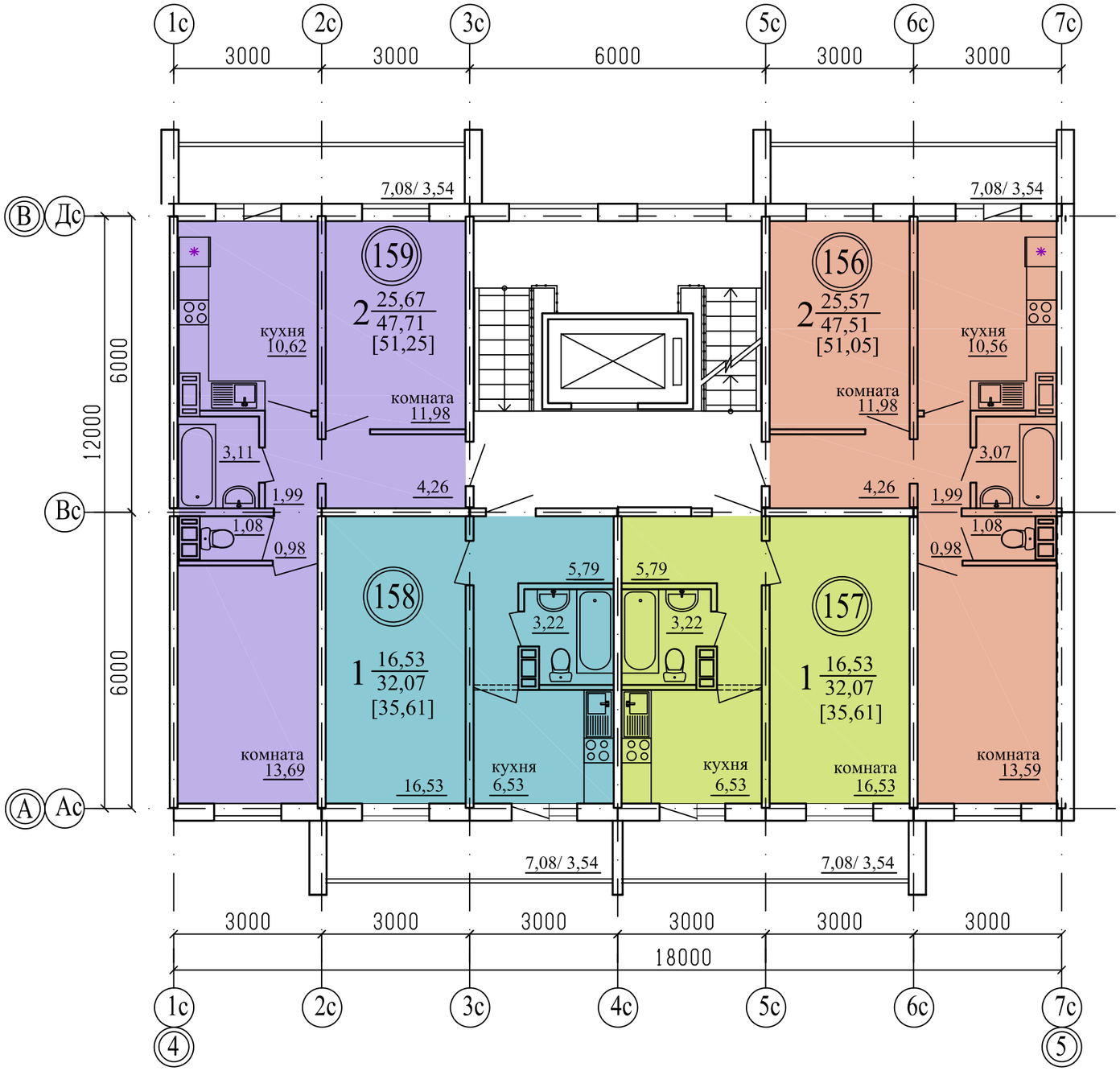

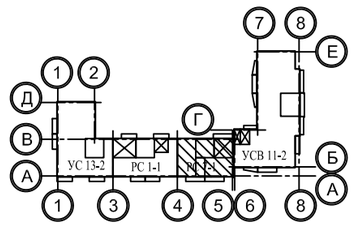

Примечание
1. Общие данные смотри лист 1;
2. .../... - жилая площадь квартиры / площадь квартиры;
3. [...] - общая площадь квартиры с учетом площади лоджии с коэффициентом 0,5;
4. (00) - номер квартиры.

Изм.	Кол.Уч.	Лист	№док	Подпись	Дата
ГИП		Кидралеева			
ГАП		Орлова			
разработал		Орлова			

922-2019 - АР 2

г. Челябинск, Курчатовский район

Многоквартирный жилой дом по ул. Бейвеля

Стадия	Лист	Листов
Р	36	

Подъезд №2. План 4-го этажа. Секция в осях 4-5

КБ СТРОИТЕЛЬНЫЕ ТЕХНОЛОГИИ

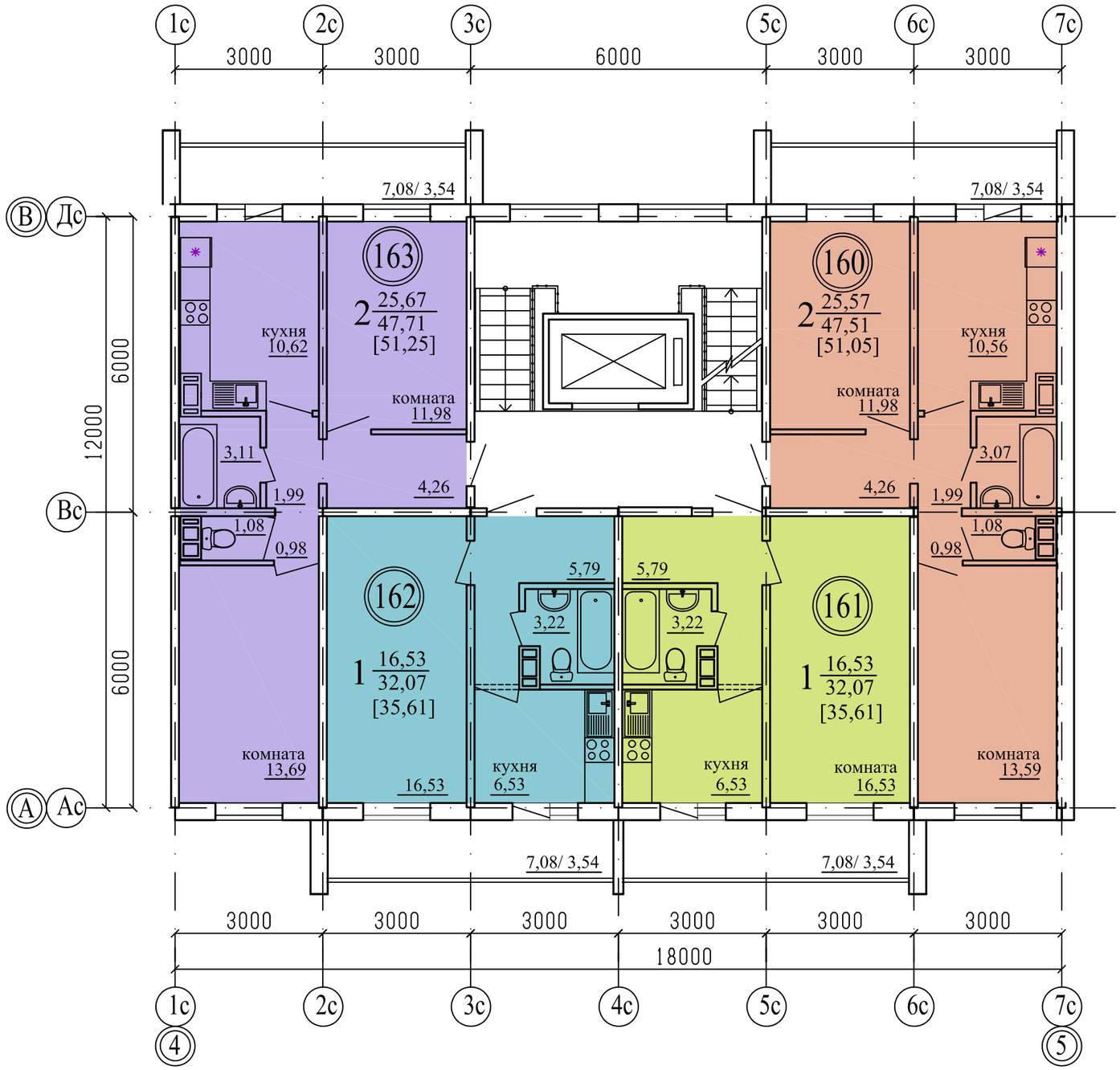

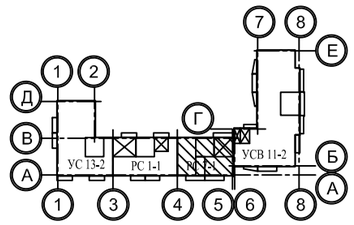

Примечание
1. Общие данные смотри лист 1;
2. .../... - жилая площадь квартиры / площадь квартиры;
3. [...] - общая площадь квартиры с учетом площади лоджии с коэффициентом 0,5;
4. (00) - номер квартиры.

Изм.	Кол.Уч.	Лист	№док	Подпись	Дата
ГИП		Кидралеева			
ГАП		Орлова			
разработал		Орлова			

922-2019 - АР 2

г. Челябинск, Курчатовский район

Многоквартирный жилой дом по ул. Бейвеля

Стадия	Лист	Листов
Р	37	

Подъезд №2. План 5-го этажа. Секция в осях 4-5

КБ СТРОИТЕЛЬНЫЕ ТЕХНОЛОГИИ

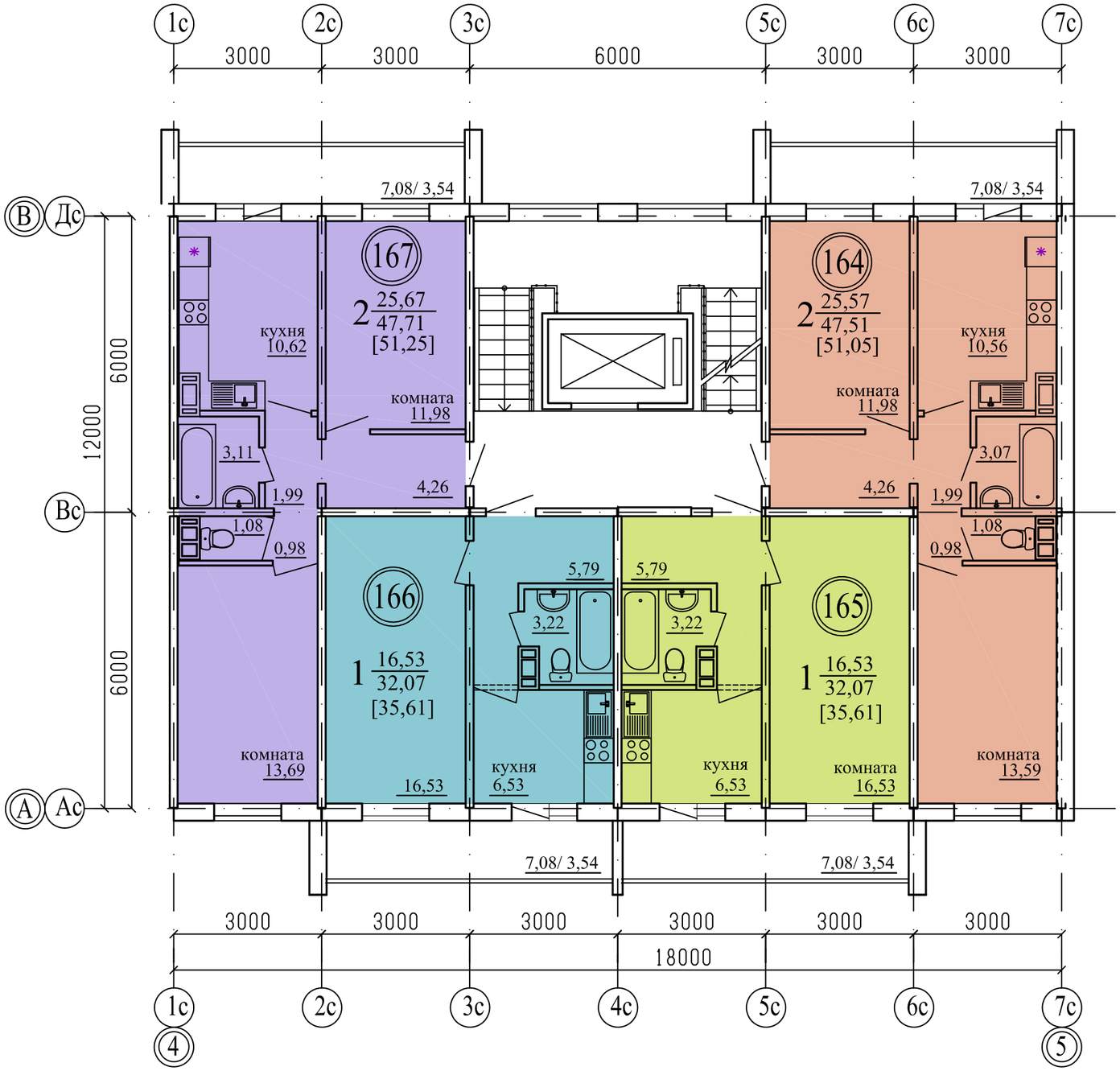

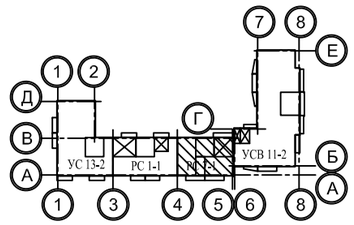

Примечание
1. Общие данные смотри лист 1;
2. .../... - жилая площадь квартиры / площадь квартиры;
3. [...] - общая площадь квартиры с учетом площади лоджии с коэффициентом 0,5;
4. (00) - номер квартиры.

Изм.	Кол.Уч.	Лист	№док	Подпись	Дата
ГИП		Кидралеева			
ГАП		Орлова			
разработал		Орлова			

922-2019 - АР 2

г. Челябинск, Курчатовский район

Многоквартирный жилой дом по ул. Бейвеля

Стадия	Лист	Листов
Р	38	

Подъезд №2. План 6-го этажа. Секция в осях 4-5

КБ СТРОИТЕЛЬНЫЕ ТЕХНОЛОГИИ

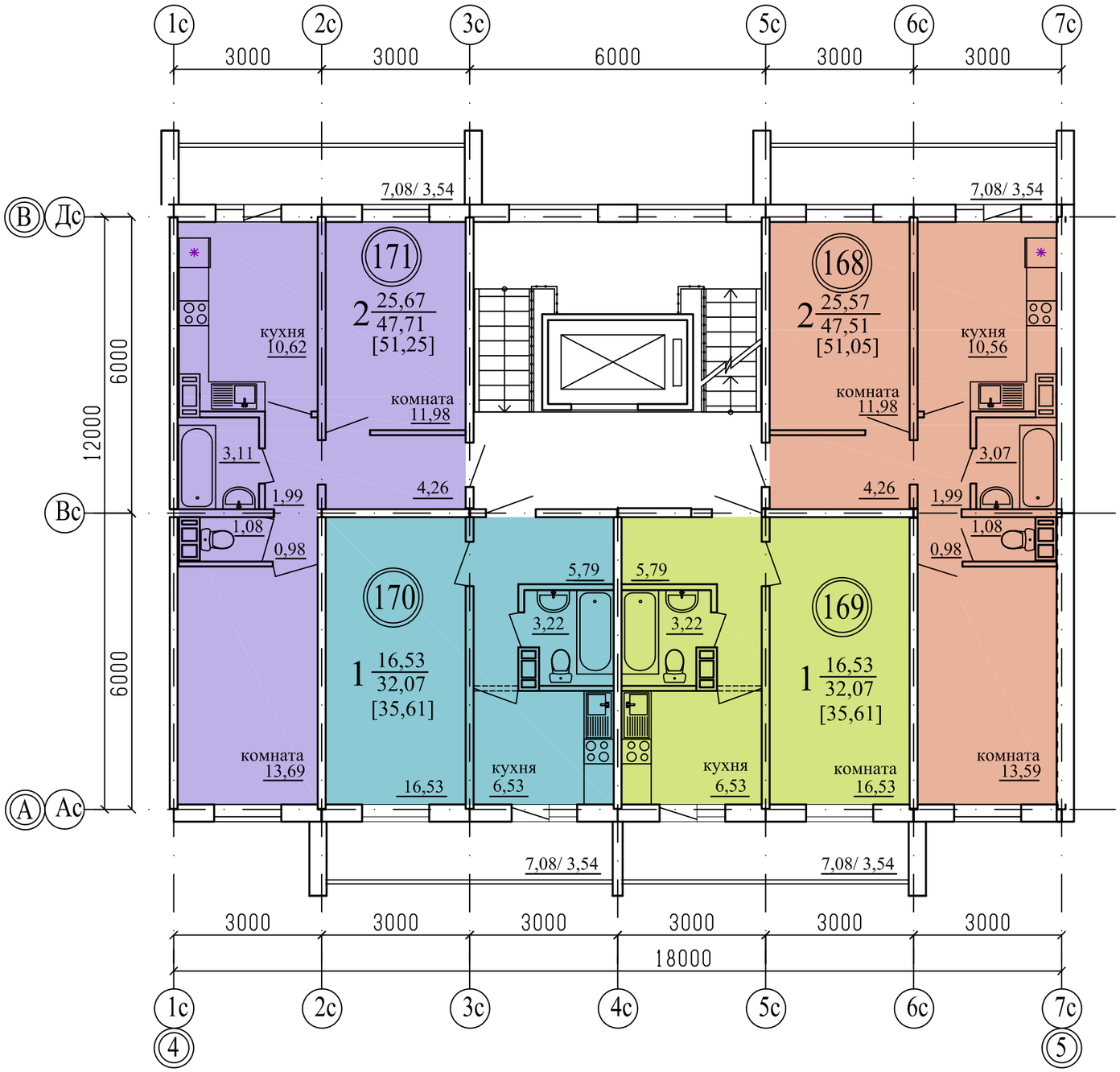

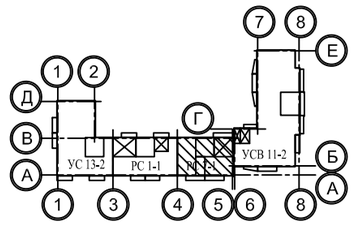

Примечание
1. Общие данные смотри лист 1;
2. .../... - жилая площадь квартиры / площадь квартиры;
3. [...] - общая площадь квартиры с учетом площади лоджии с коэффициентом 0,5;
4. (00) - номер квартиры.

Изм.	Кол.Уч.	Лист	№док	Подпись	Дата
ГИП		Кидралеева			
ГАП		Орлова			
разработал		Орлова			

922-2019 - АР 2

г. Челябинск, Курчатовский район

Многоквартирный жилой дом по ул. Бейвеля

Стадия	Лист	Листов
Р	39	

Подъезд №2. План 7-го этажа. Секция в осях 4-5

КБ СТРОИТЕЛЬНЫЕ ТЕХНОЛОГИИ

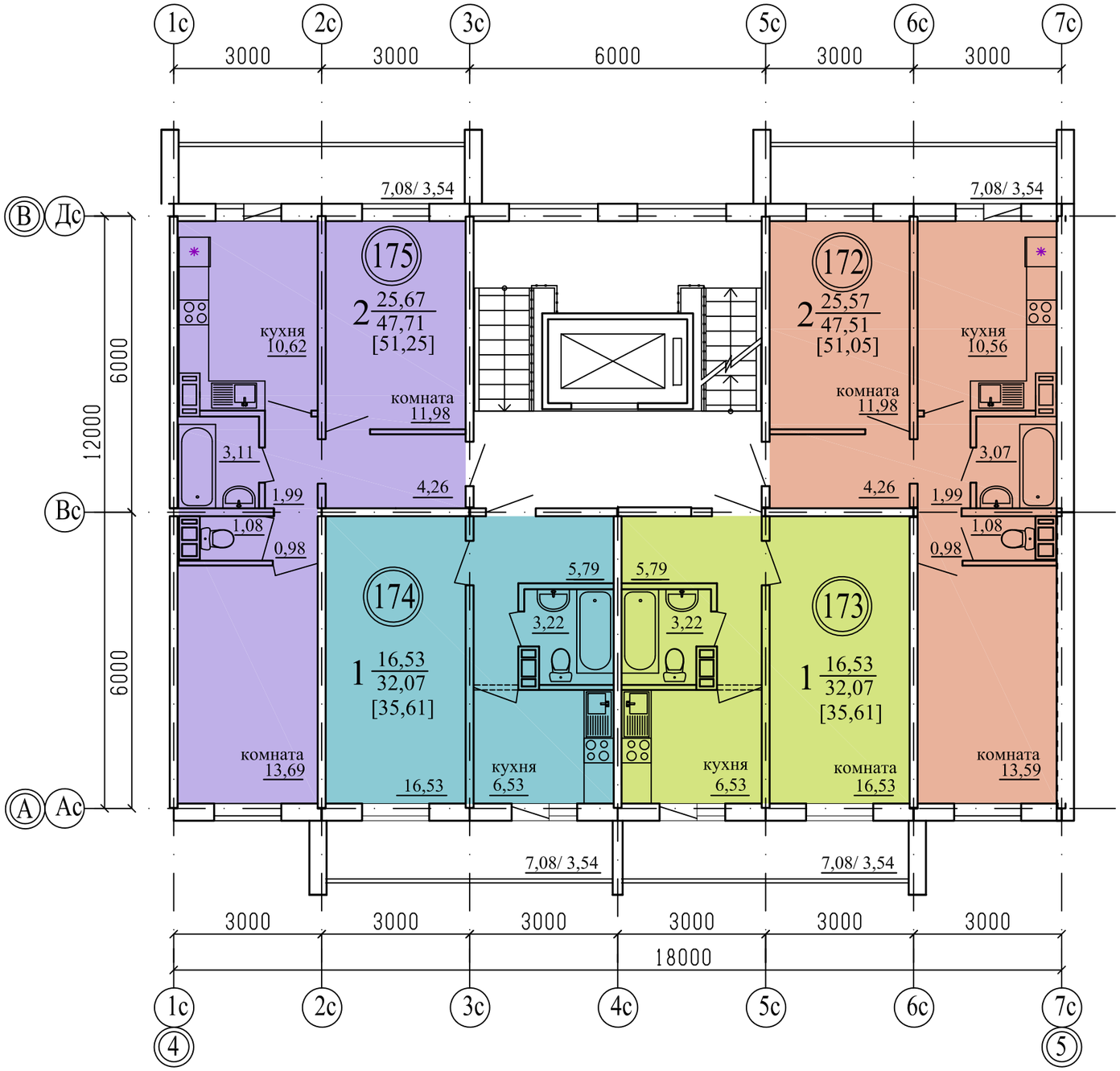

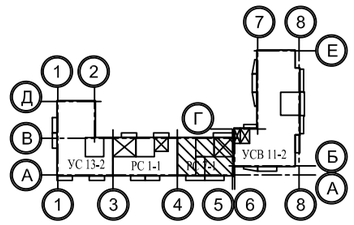

Примечание
1. Общие данные смотри лист 1;
2. .../... - жилая площадь квартиры / площадь квартиры;
3. [...] - общая площадь квартиры с учетом площади лоджии с коэффициентом 0,5;
4. (00) - номер квартиры.

Изм.	Кол.Уч.	Лист	№док	Подпись	Дата
ГИП		Кидралеева			
ГАП		Орлова			
разработал		Орлова			

922-2019 - АР 2

г. Челябинск, Курчатовский район

Многоквартирный жилой дом по ул. Бейвеля

Стадия	Лист	Листов
Р	40	

Подъезд №2. План 8-го этажа. Секция в осях 4-5

КБ СТРОИТЕЛЬНЫЕ ТЕХНОЛОГИИ

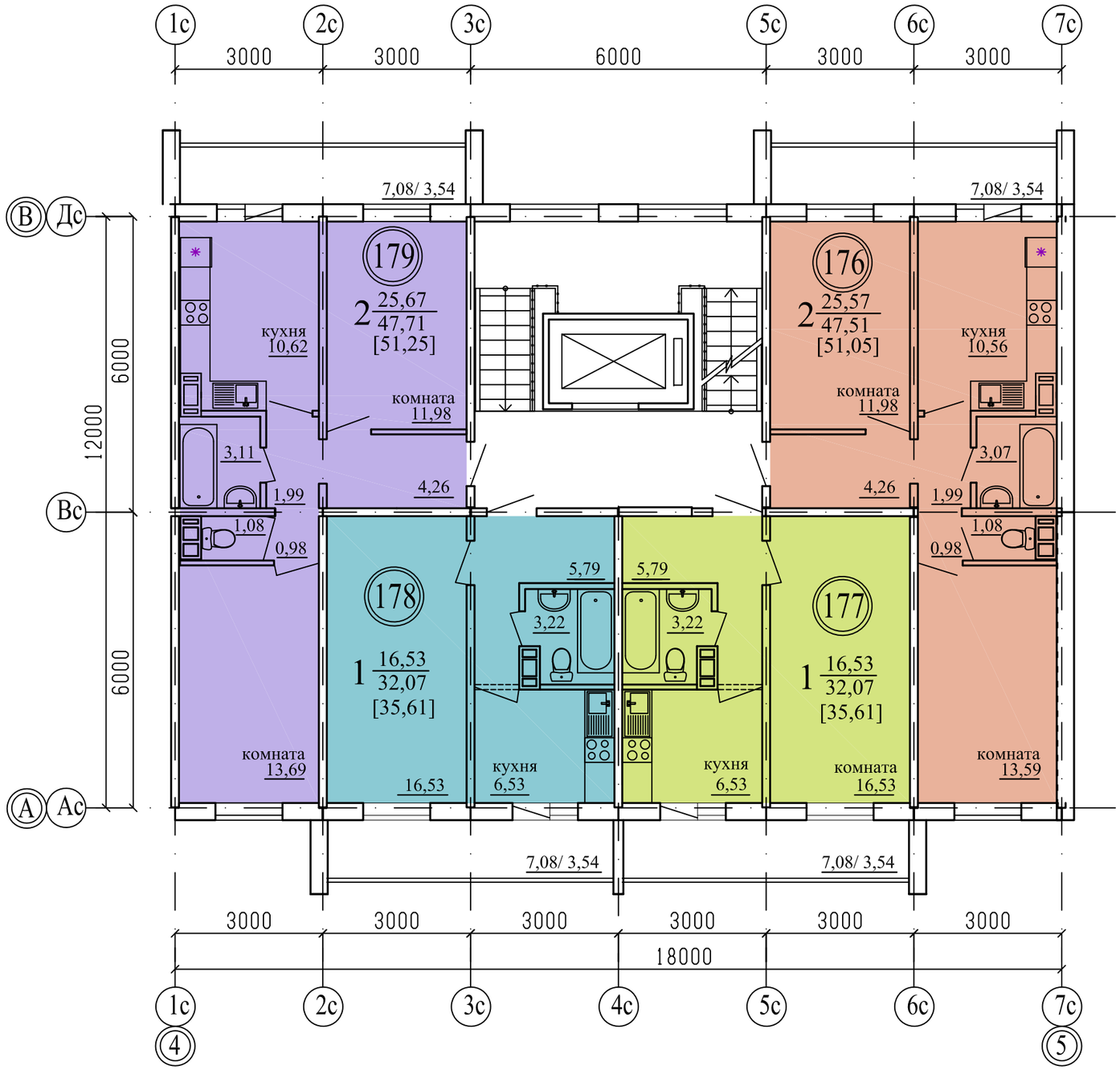

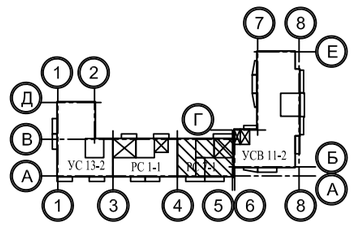

Примечание
1. Общие данные смотри лист 1;
2. .../... - жилая площадь квартиры / площадь квартиры;
3. [...] - общая площадь квартиры с учетом площади лоджии с коэффициентом 0,5;
4. ⓪⓪ - номер квартиры.

Изм.	Кол.Уч.	Лист	№док	Подпись	Дата
ГИП		Кидралеева			
ГАП		Орлова			
разработал		Орлова			

922-2019 - АР 2

г. Челябинск, Курчатовский район

Многоквартирный жилой дом по ул. Бейвеля

Стадия	Лист	Листов
Р	41	

Подъезд №2. План 9-го этажа. Секция в осях 4-5

КБ СТРОИТЕЛЬНЫЕ ТЕХНОЛОГИИ

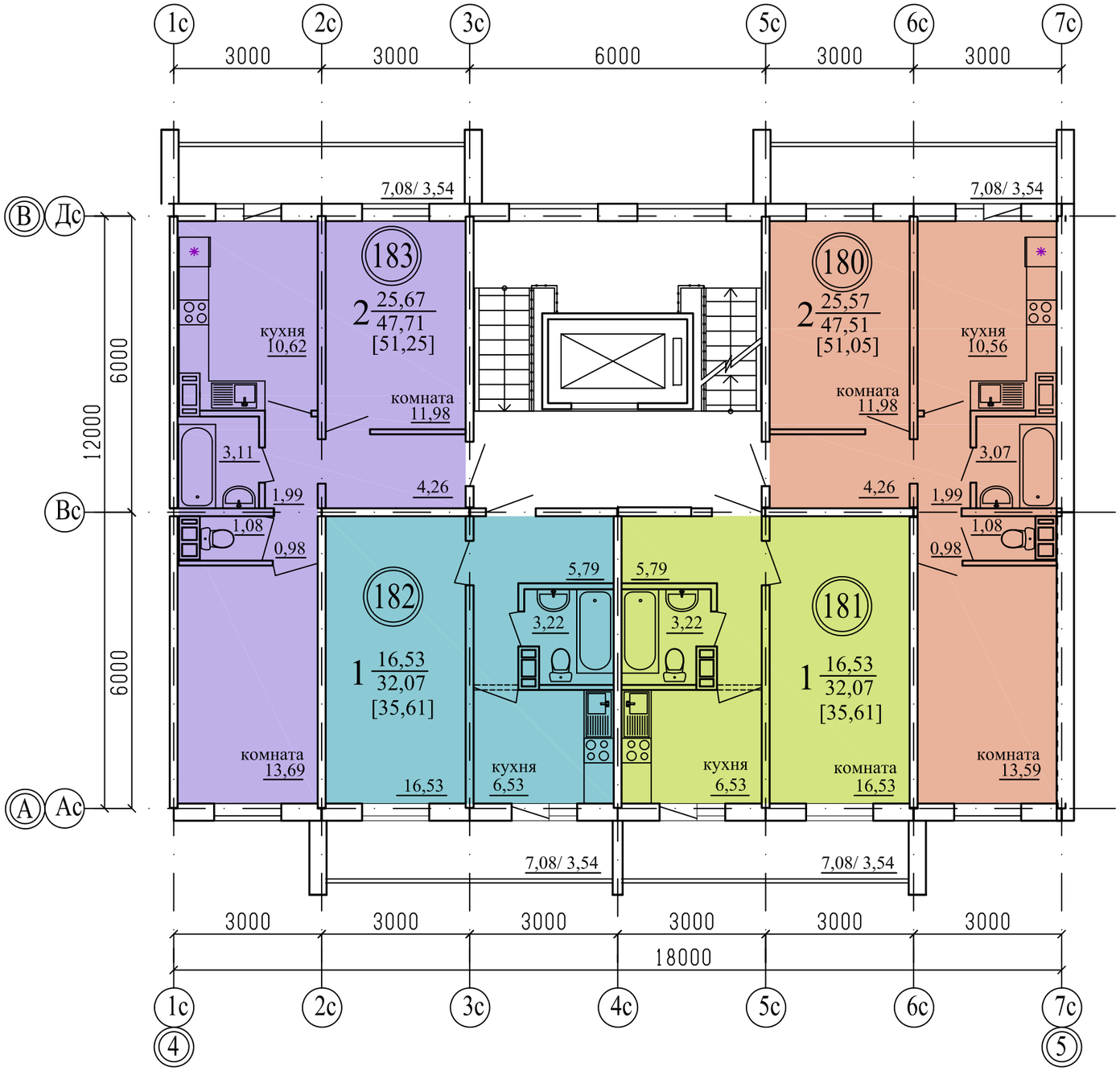

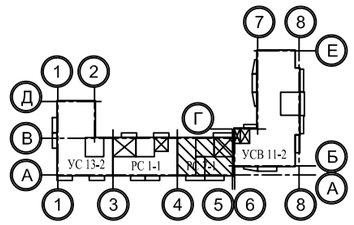

Примечание
1. Общие данные смотри лист 1;
2. .../... - жилая площадь квартиры / площадь квартиры;
3. [...] - общая площадь квартиры с учетом площади лоджии с коэффициентом 0,5;
4. ⓪⓪ - номер квартиры.

Изм.	Кол.Уч.	Лист	№док	Подпись	Дата
ГИП		Кидралеева			
ГАП		Орлова			
разработал		Орлова			

922-2019 - АР 2

г. Челябинск, Курчатовский район

Многоквартирный жилой дом по ул. Бейвеля

Стадия	Лист	Листов
Р	42	

Подъезд №2. План 10-го этажа. Секция в осях 4-5

КБ СТРОИТЕЛЬНЫЕ ТЕХНОЛОГИИ

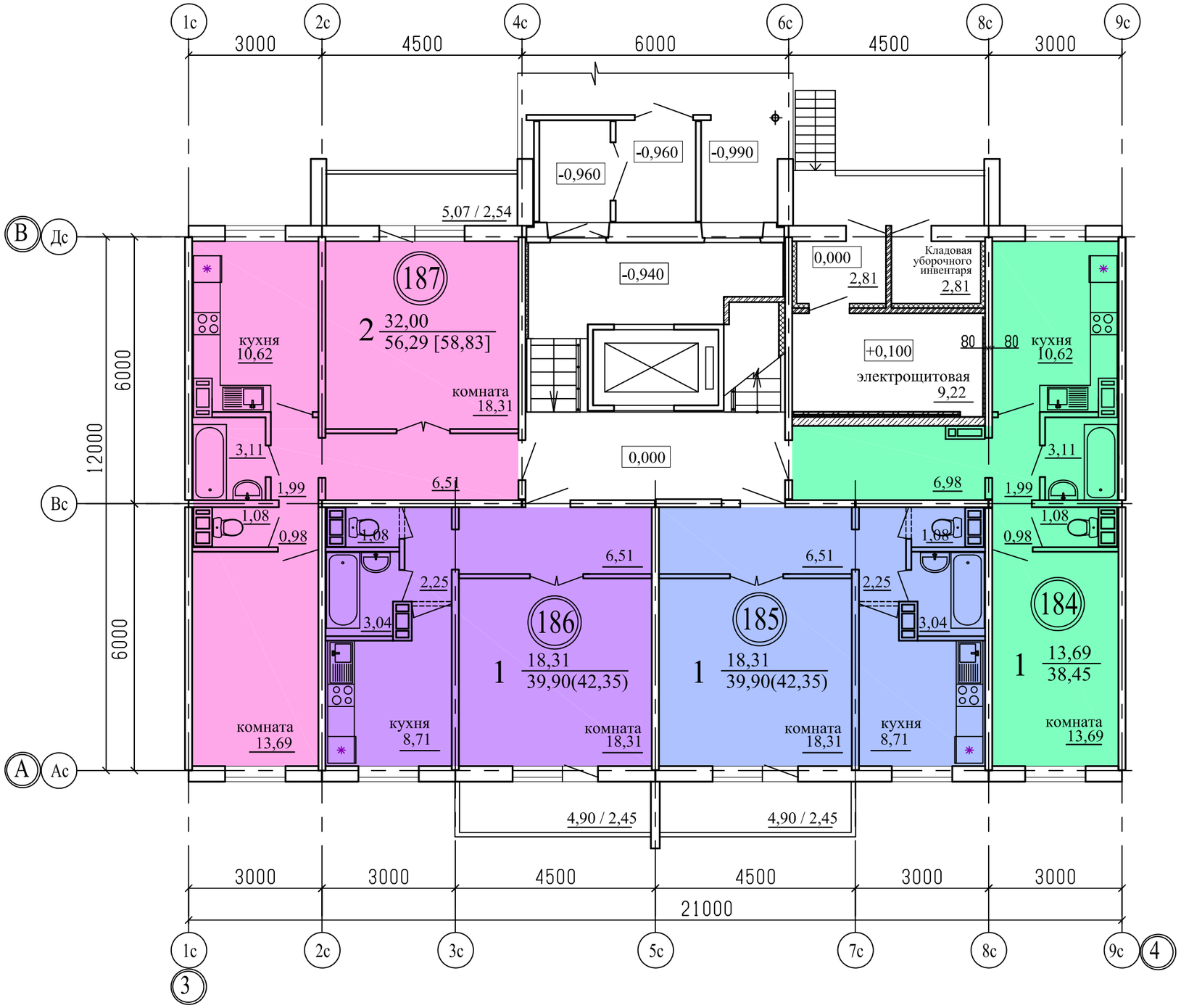

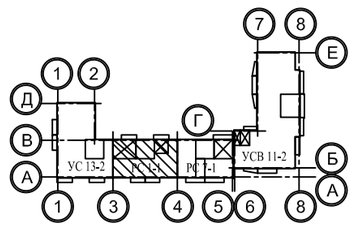

Примечание
1. Общие данные смотри лист 1;
2. .../... - жилая площадь квартиры / площадь квартиры;
3. [...] - общая площадь квартиры с учетом площади лоджии с коэффициентом 0,5;
4. ⓪⓪ - номер квартиры.

Изм.	Кол.Уч.	Лист	№док	Подпись	Дата
ГИП		Кидралеева			
ГАП		Орлова			
разработал		Орлова			

922-2019 - АР 2

г. Челябинск, Курчатовский район

Многоквартирный жилой дом по ул. Бейвеля

Стадия	Лист	Листов
Р	43	

Подъезд №3. План 1-го этажа. Секция в осях 3-4

КБ СТРОИТЕЛЬНЫЕ ТЕХНОЛОГИИ

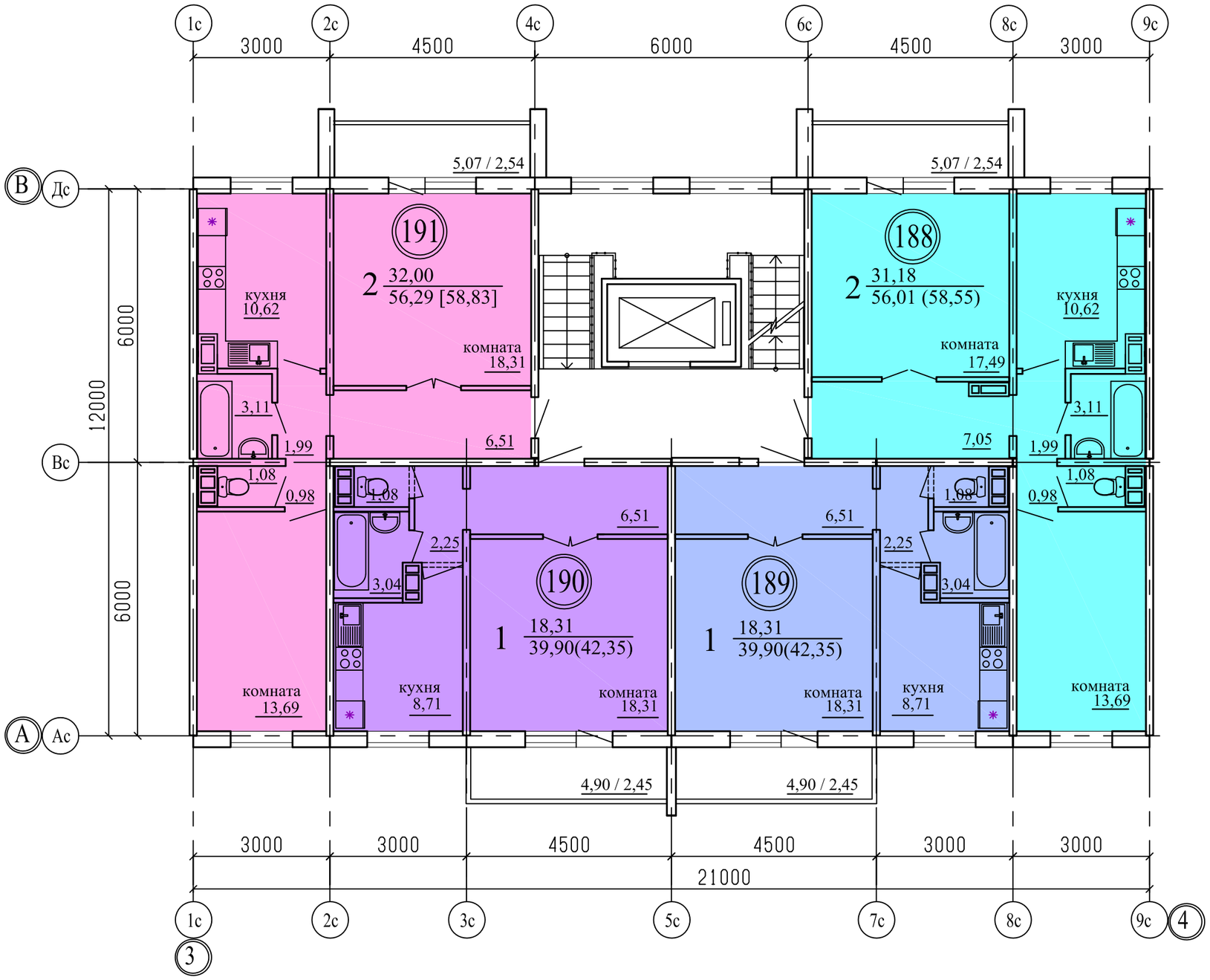

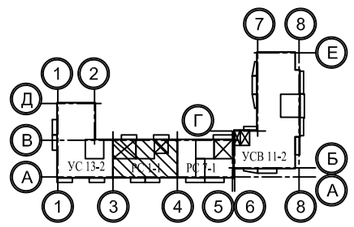

Примечание
1. Общие данные смотри лист 1;
2. .../... - жилая площадь квартиры / площадь квартиры;
3. [...] - общая площадь квартиры с учетом площади лоджии с коэффициентом 0,5;
4. (00) - номер квартиры.

Изм.	Кол.Уч.	Лист	№док	Подпись	Дата
ГИП		Кидралеева			
ГАП		Орлова			
разработал		Орлова			

922-2019 - АР 2

г. Челябинск, Курчатовский район

Многоквартирный жилой дом по ул. Бейвеля

Стадия	Лист	Листов
Р	44	

Подъезд №3. План 2-го этажа. Секция в осях 3-4

КБ СТРОИТЕЛЬНЫЕ ТЕХНОЛОГИИ

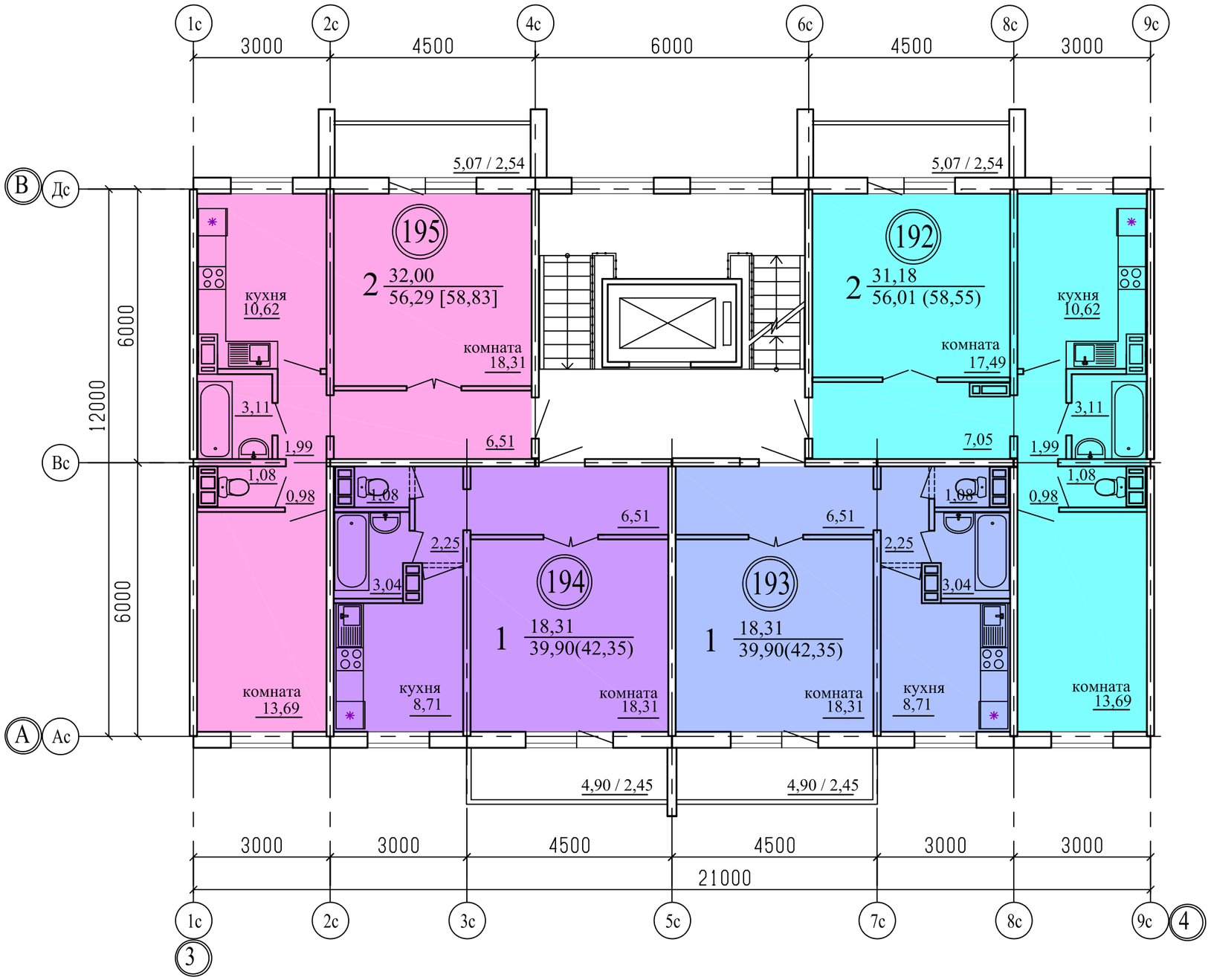

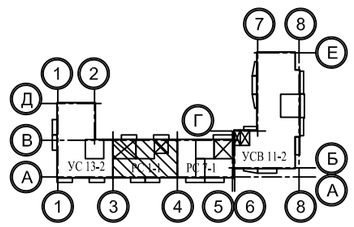

Примечание
1. Общие данные смотри лист 1;
2. .../... - жилая площадь квартиры / площадь квартиры;
3. [...] - общая площадь квартиры с учетом площади лоджии с коэффициентом 0,5;
4. (00) - номер квартиры.

Изм.	Кол.Уч.	Лист	№док	Подпись	Дата
ГИП		Кидралеева			
ГАП		Орлова			
разработал		Орлова			

922-2019 - АР 2

г. Челябинск, Курчатовский район

Многоквартирный жилой дом по ул. Бейвеля

Стадия	Лист	Листов
Р	45	

Подъезд №3. План 3-го этажа. Секция в осях 3-4

КБ СТРОИТЕЛЬНЫЕ ТЕХНОЛОГИИ

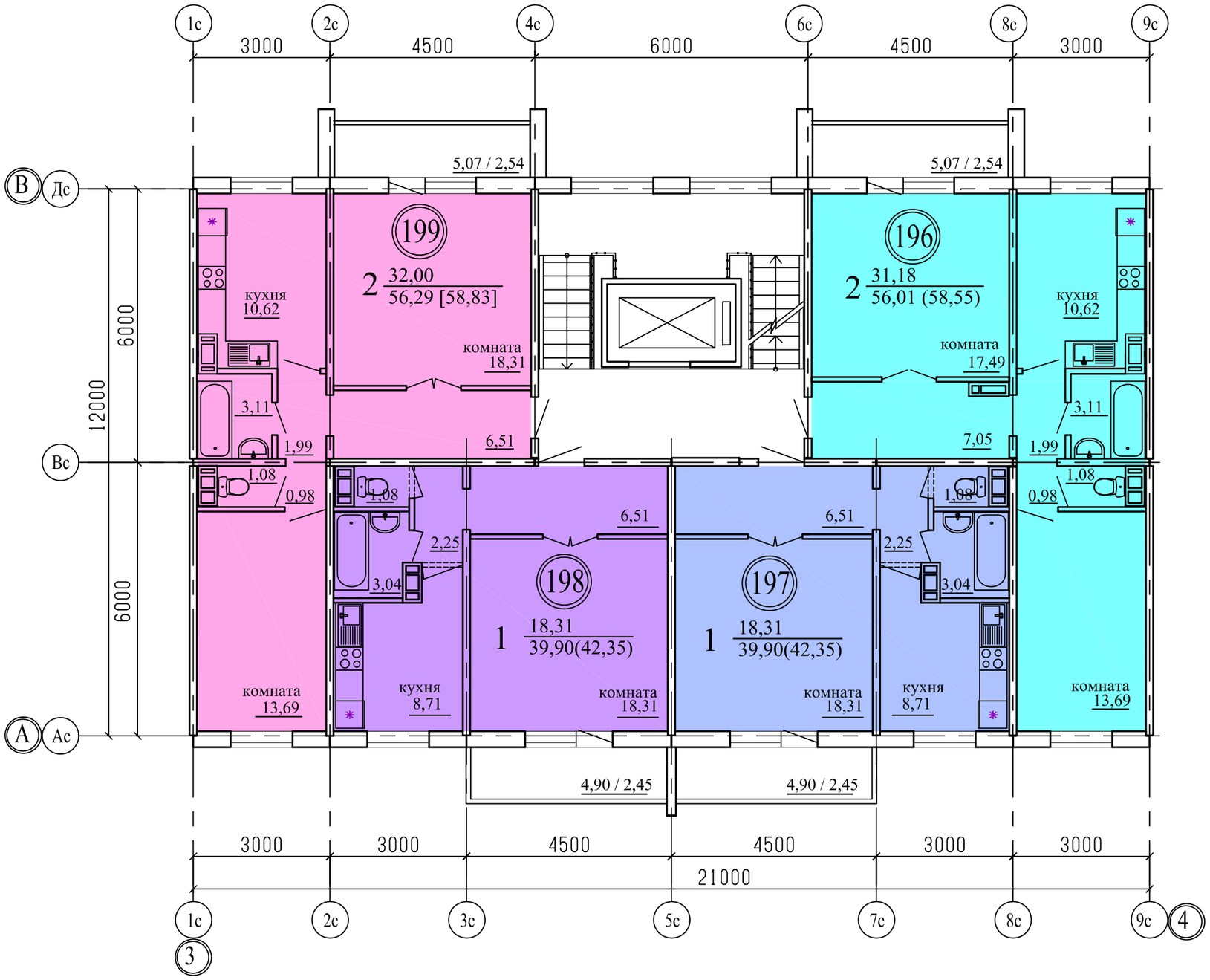

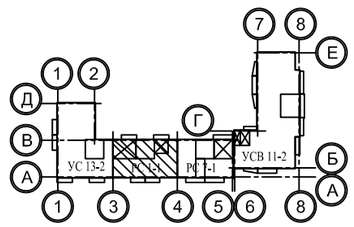

Примечание
1. Общие данные смотри лист 1;
2. .../... - жилая площадь квартиры / площадь квартиры;
3. [...] - общая площадь квартиры с учетом площади лоджии с коэффициентом 0,5;
4. (00) - номер квартиры.

Изм.	Кол.Уч.	Лист	№док	Подпись	Дата
ГИП		Кидралеева			
ГАП		Орлова			
разработал		Орлова			

922-2019 - АР 2

г. Челябинск, Курчатовский район

Многоквартирный жилой дом по ул. Бейвеля

Стадия	Лист	Листов
Р	46	

Подъезд №3. План 4-го этажа. Секция в осях 3-4

КБ СТРОИТЕЛЬНЫЕ ТЕХНОЛОГИИ

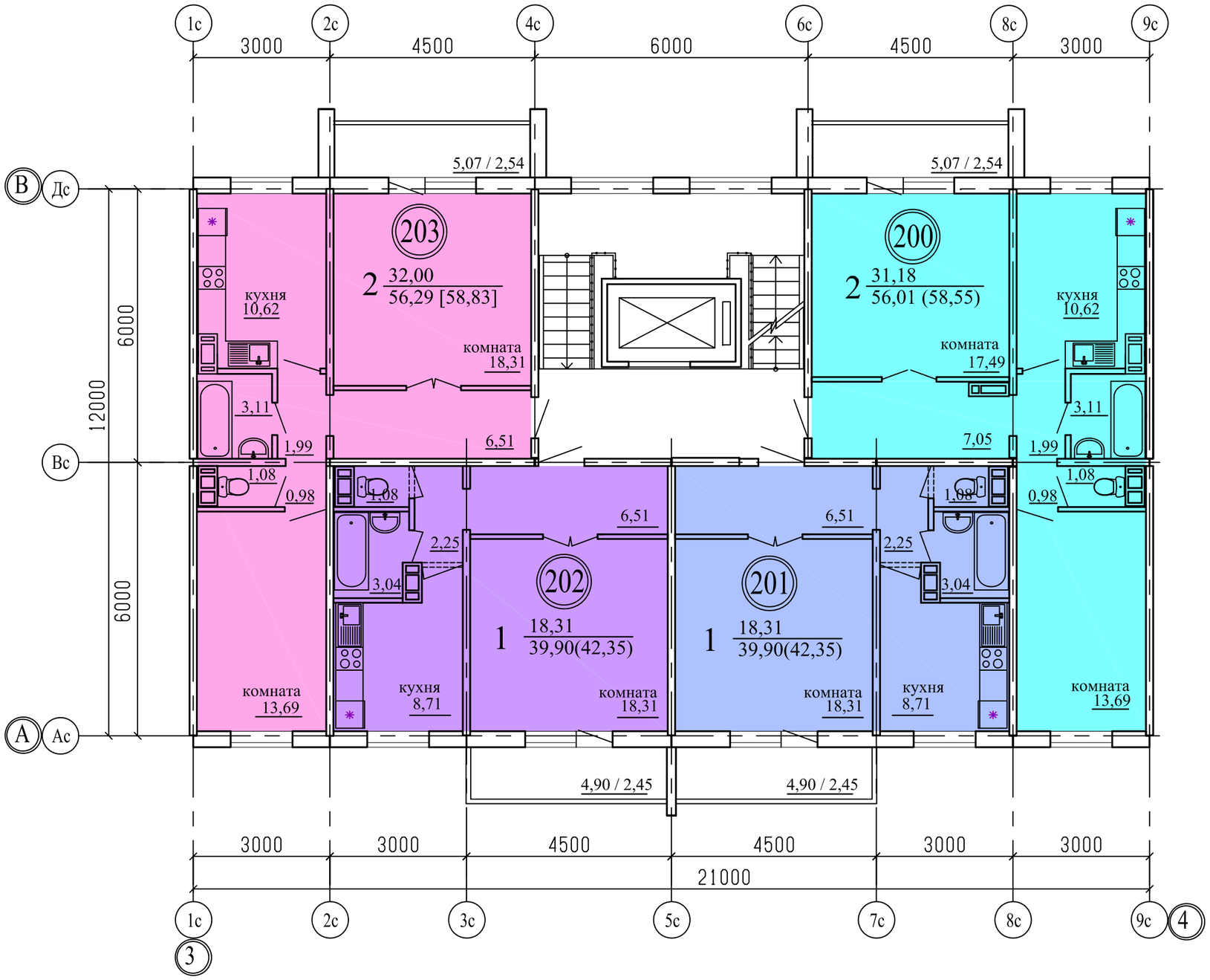

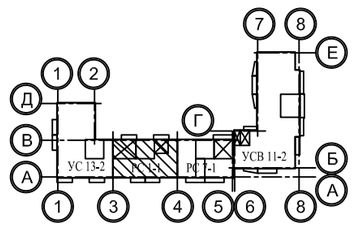

Примечание
1. Общие данные смотри лист 1;
2. .../... - жилая площадь квартиры / площадь квартиры;
3. [...] - общая площадь квартиры с учетом площади лоджии с коэффициентом 0,5;
4. (00) - номер квартиры.

Изм.	Кол.Уч.	Лист	№док	Подпись	Дата
ГИП		Кидралеева			
ГАП		Орлова			
разработал		Орлова			

922-2019 - АР 2

г. Челябинск, Курчатовский район

Многоквартирный жилой дом по ул. Бейвеля

Стадия	Лист	Листов
Р	47	

Подъезд №3. План 5-го этажа. Секция в осях 3-4

КБ СТРОИТЕЛЬНЫЕ ТЕХНОЛОГИИ

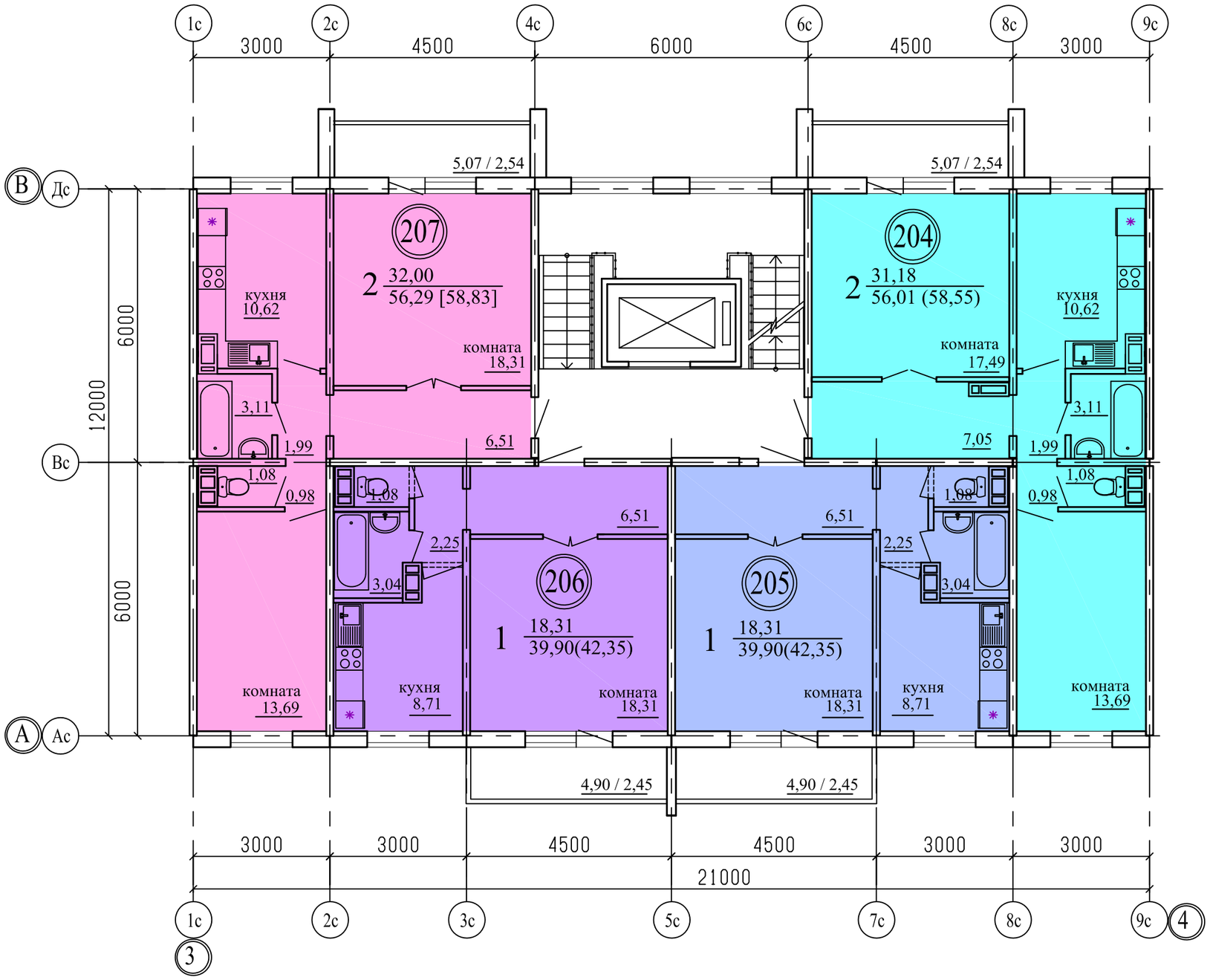

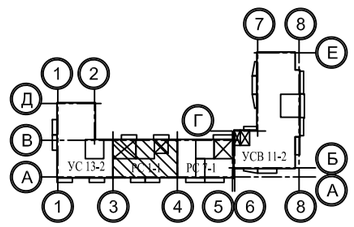

Примечание
1. Общие данные смотри лист 1;
2. .../... - жилая площадь квартиры / площадь квартиры;
3. [...] - общая площадь квартиры с учетом площади лоджии с коэффициентом 0,5;
4. (00) - номер квартиры.

Изм.	Кол.Уч.	Лист	№док	Подпись	Дата
ГИП		Кидралеева			
ГАП		Орлова			
разработал		Орлова			

922-2019 - АР 2

г. Челябинск, Курчатовский район

Многоквартирный жилой дом по ул. Бейвеля

Стадия	Лист	Листов
Р	48	

Подъезд №3. План 6-го этажа. Секция в осях 3-4

КБ СТРОИТЕЛЬНЫЕ ТЕХНОЛОГИИ

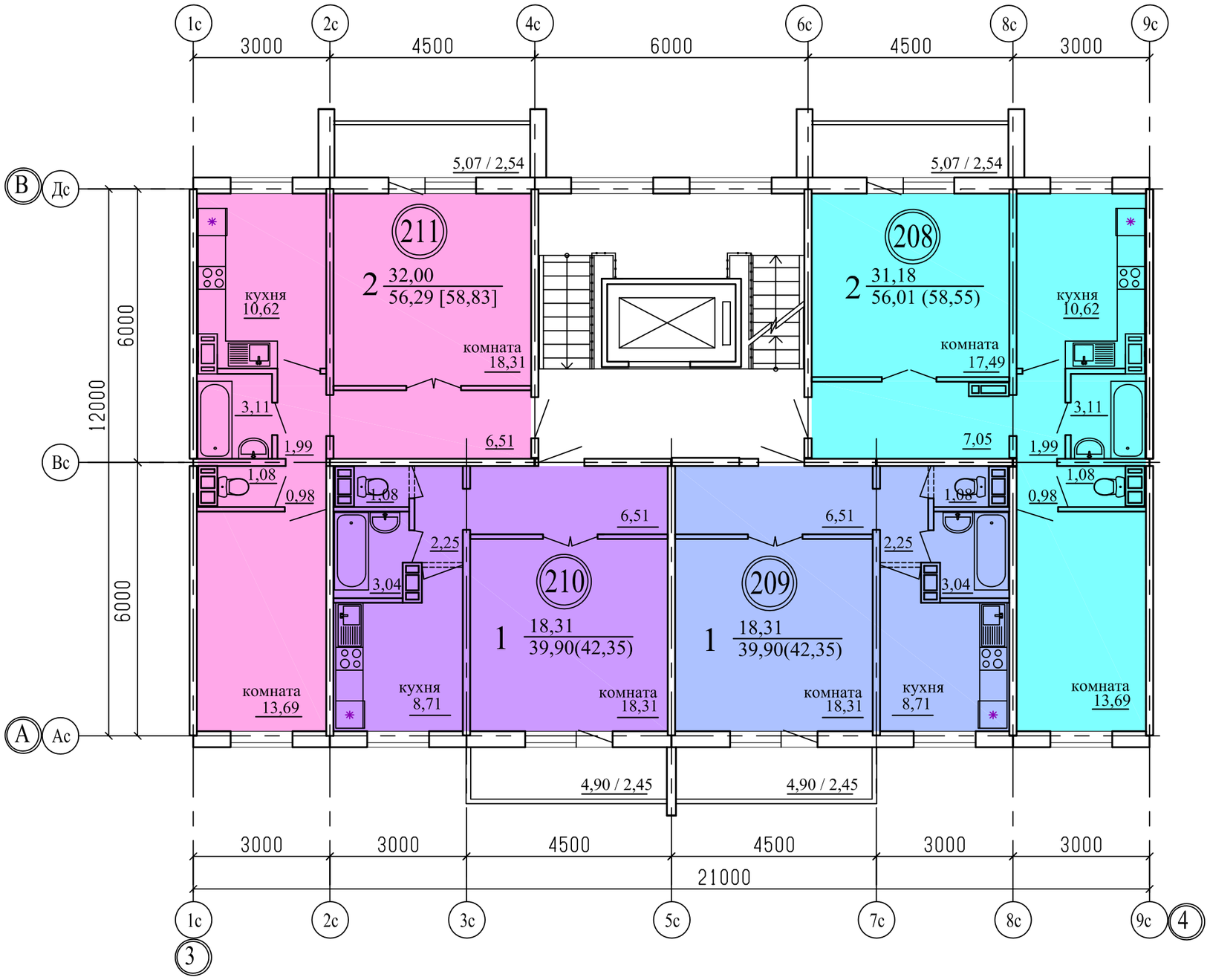

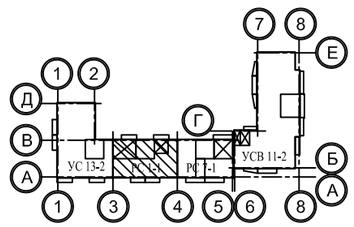

Примечание
1. Общие данные смотри лист 1;
2. .../... - жилая площадь квартиры / площадь квартиры;
3. [...] - общая площадь квартиры с учетом площади лоджии с коэффициентом 0,5;
4. (00) - номер квартиры.

Изм.	Кол.Уч.	Лист	№док	Подпись	Дата
ГИП		Кидралеева			
ГАП		Орлова			
разработал		Орлова			

922-2019 - АР 2

г. Челябинск, Курчатовский район

Многоквартирный жилой дом по ул. Бейвеля

Стадия	Лист	Листов
Р	49	

Подъезд №3. План 7-го этажа. Секция в осях 3-4

КБ СТРОИТЕЛЬНЫЕ ТЕХНОЛОГИИ

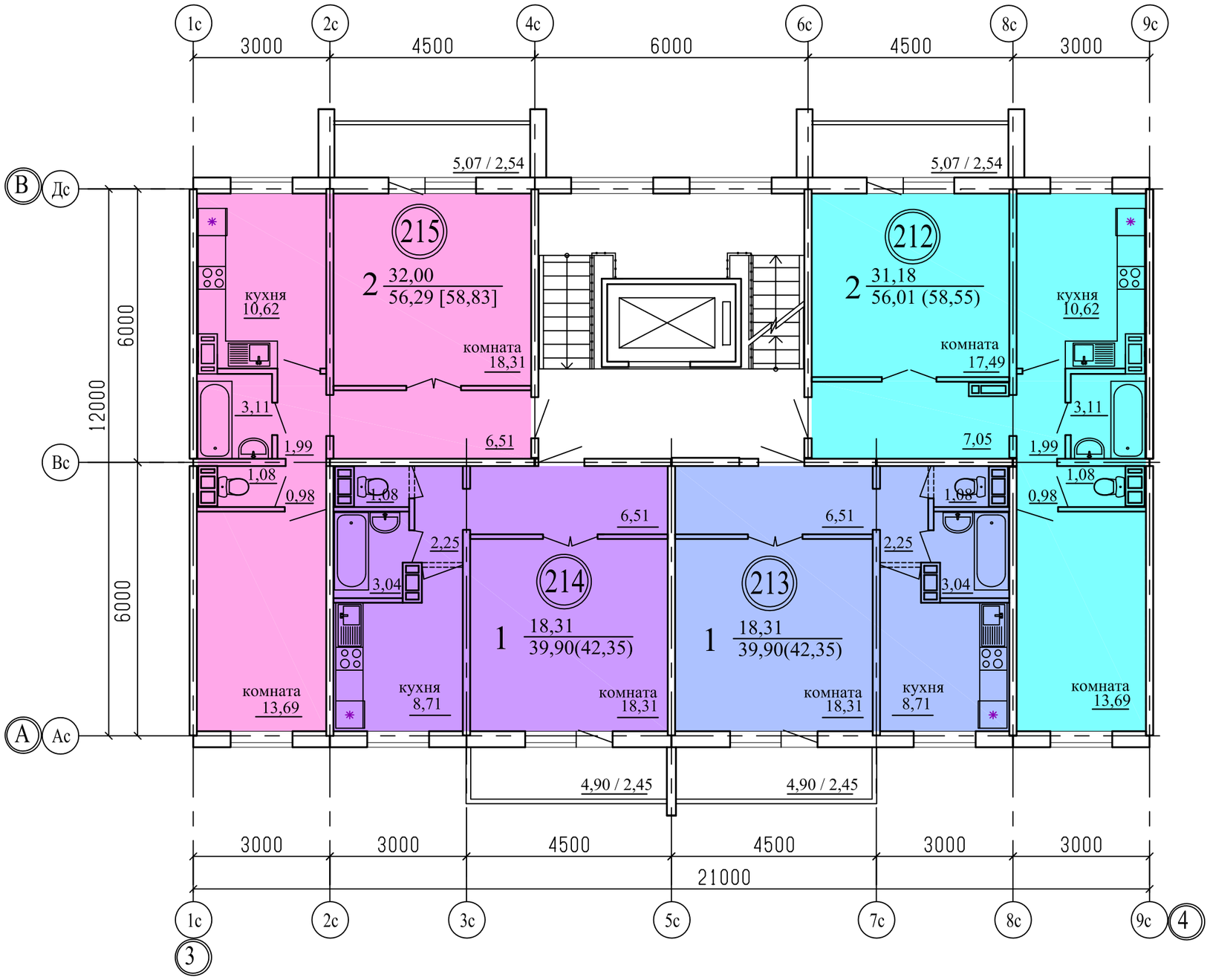

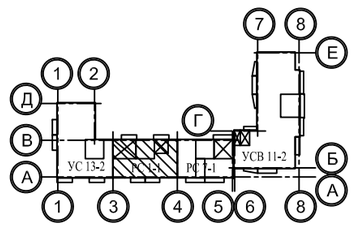

Примечание
1. Общие данные смотри лист 1;
2. .../... - жилая площадь квартиры / площадь квартиры;
3. [...] - общая площадь квартиры с учетом площади лоджии с коэффициентом 0,5;
4. (00) - номер квартиры.

Изм.	Кол.Уч.	Лист	№док	Подпись	Дата
ГИП		Кидралеева			
ГАП		Орлова			
разработал		Орлова			

922-2019 - АР 2

г. Челябинск, Курчатовский район

Многоквартирный жилой дом по ул. Бейвеля

Стадия	Лист	Листов
Р	50	

Подъезд №3. План 8-го этажа. Секция в осях 3-4

КБ СТРОИТЕЛЬНЫЕ ТЕХНОЛОГИИ

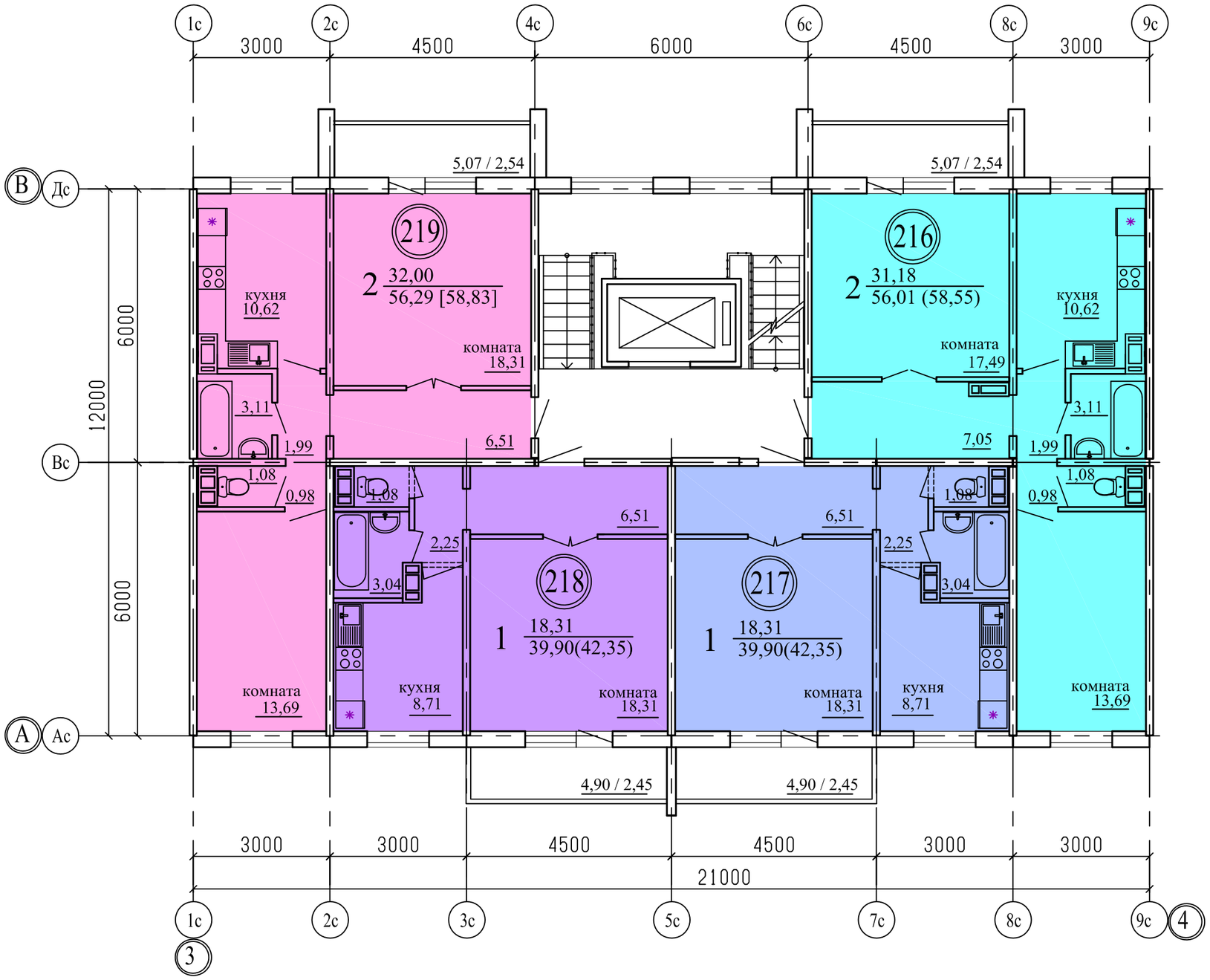

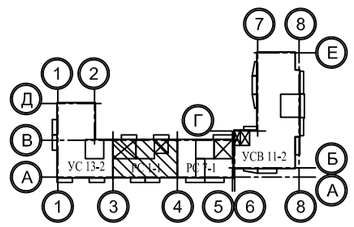

Примечание
1. Общие данные смотри лист 1;
2. .../... - жилая площадь квартиры / площадь квартиры;
3. [...] - общая площадь квартиры с учетом площади лоджии с коэффициентом 0,5;
4. (00) - номер квартиры.

Изм.	Кол.Уч.	Лист	№док	Подпись	Дата
ГИП		Кидралеева			
ГАП		Орлова			
разработал		Орлова			

922-2019 - АР 2

г. Челябинск, Курчатовский район

Многоквартирный жилой дом по ул. Бейвеля

Стадия	Лист	Листов
Р	51	

Подъезд №3. План 9-го этажа. Секция в осях 3-4

КБ СТРОИТЕЛЬНЫЕ ТЕХНОЛОГИИ

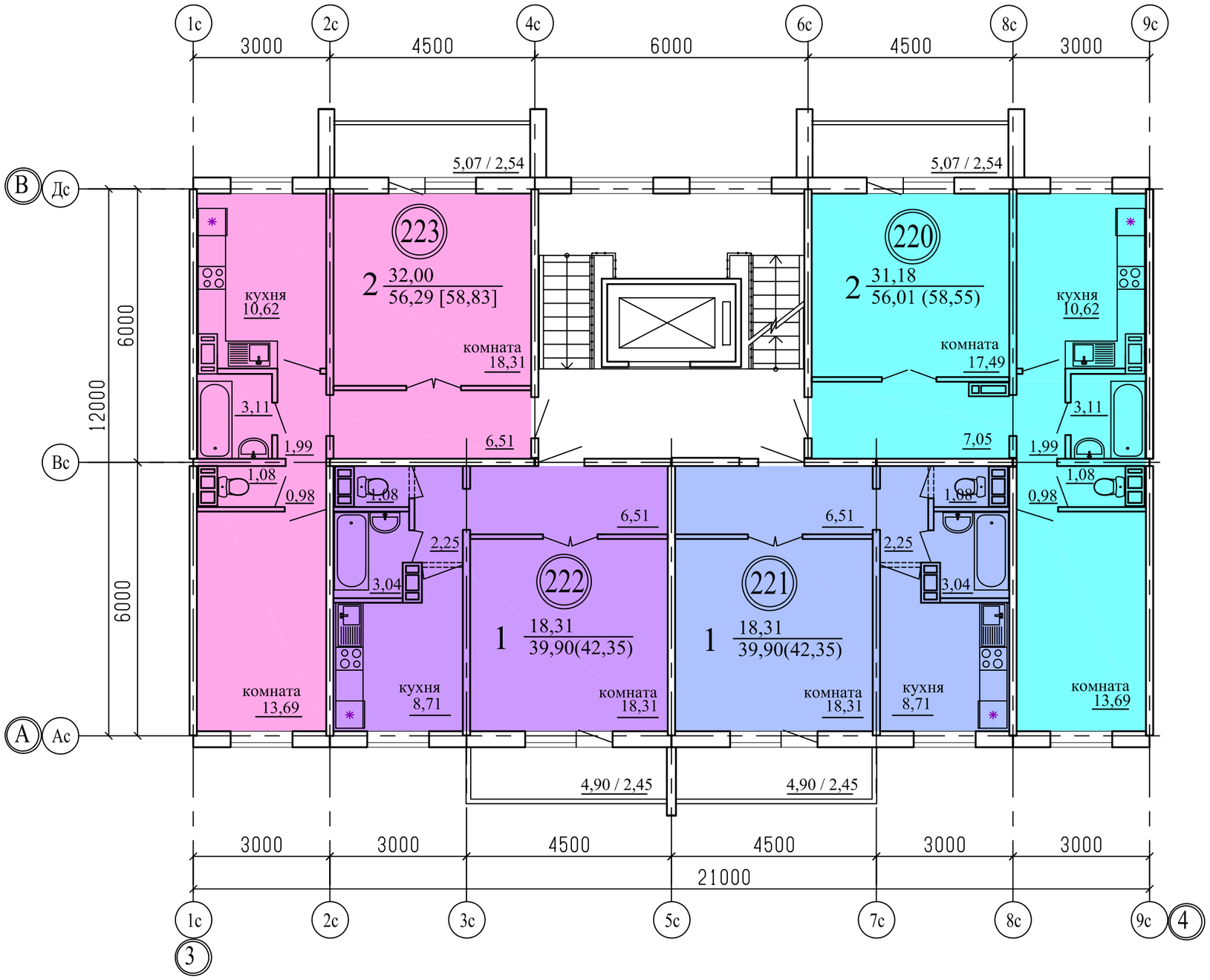

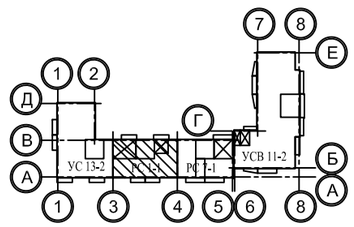

Примечание
1. Общие данные смотри лист 1;
2. .../... - жилая площадь квартиры / площадь квартиры;
3. [...] - общая площадь квартиры с учетом площади лоджии с коэффициентом 0,5;
4. ⓪⓪ - номер квартиры.

Изм.	Кол.Уч.	Лист	№док	Подпись	Дата
ГИП		Кидралеева			
ГАП		Орлова			
разработал		Орлова			

922-2019 - АР 2

г. Челябинск, Курчатовский район

Многоквартирный жилой дом по ул. Бейвеля

Стадия	Лист	Листов
Р	52	

Подъезд №3. План 10-го этажа. Секция в осях 3-4

КБ СТРОИТЕЛЬНЫЕ ТЕХНОЛОГИИ

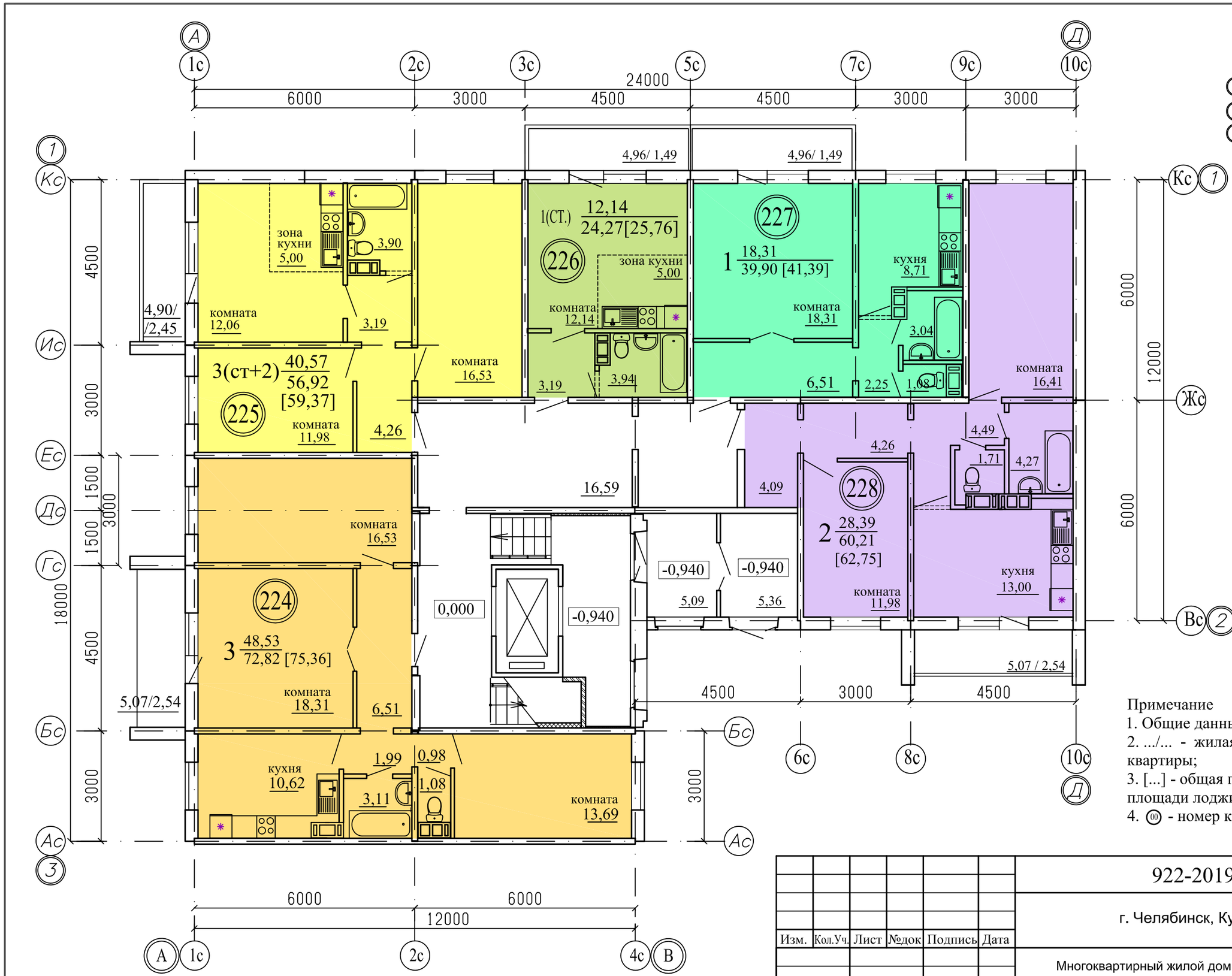

Примечание
1. Общие данные смотри лист 1;
2. .../... - жилая площадь квартиры / площадь квартиры;
3. [...] - общая площадь квартиры с учетом площади лоджии с коэффициентом 0,5;
4. ⓪⓪ - номер квартиры.

Изм.	Кол.Уч.	Лист	№док	Подпись	Дата	922-2019 - АР 2
						г. Челябинск, Курчатовский район
						Многоквартирный жилой дом по ул. Бейвеля
						Стадия: Р; Лист: 53; Листов:
ГИП		Кидралеева				Подъезд №4. План 1-го этажа. Секция в осях 1-3
ГАП		Орлова				КБ СТРОИТЕЛЬНЫЕ ТЕХНОЛОГИИ
разработал		Орлова				

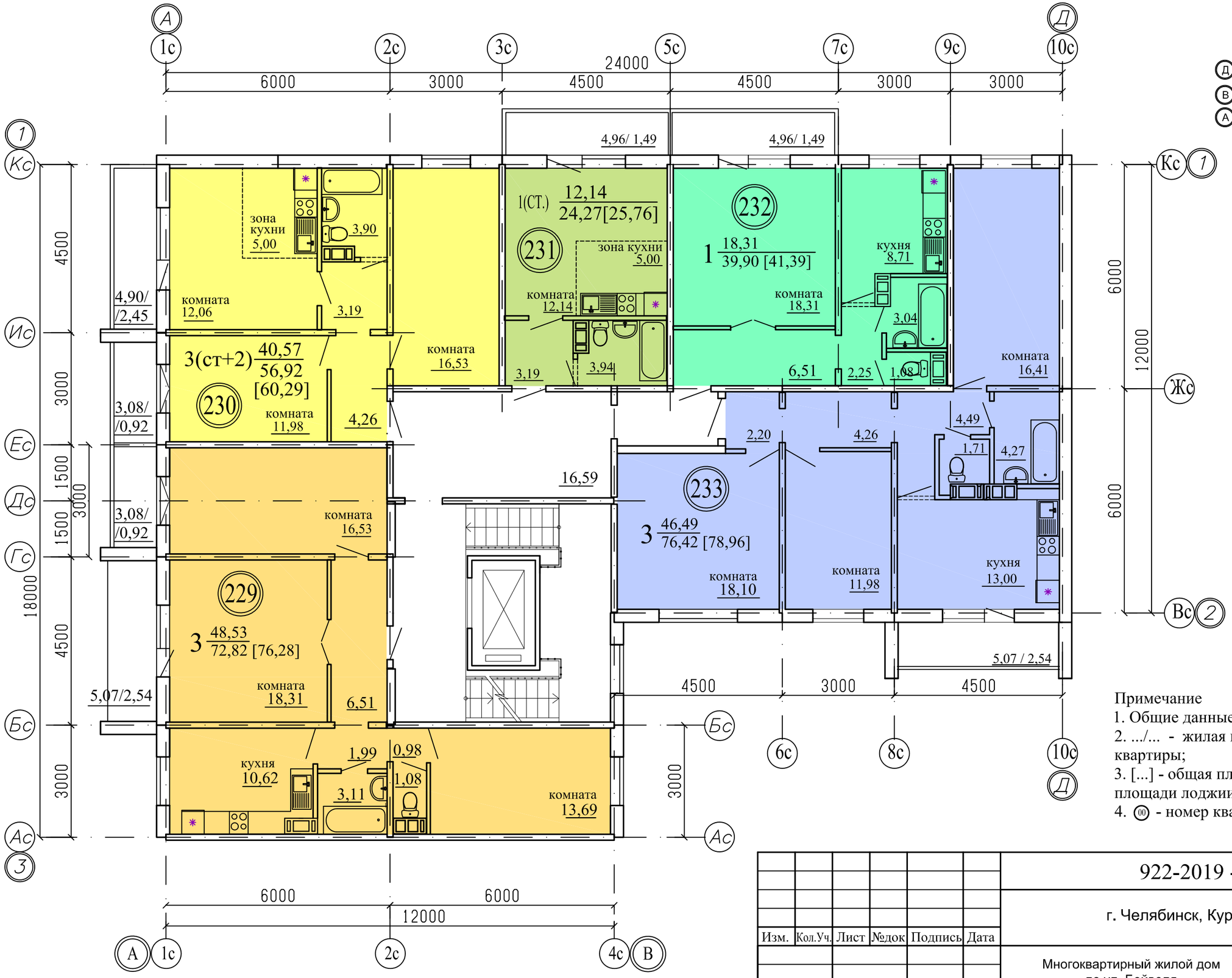

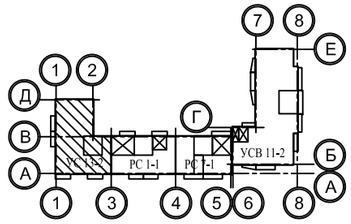

Примечание
1. Общие данные смотри лист 1;
2. .../... - жилая площадь квартиры / площадь квартиры;
3. [...] - общая площадь квартиры с учетом площади лоджии с коэффициентом 0,5;
4. (00) - номер квартиры.

						922-2019 - АР 2			
						г. Челябинск, Курчатовский район			
Изм.	Кол.Уч.	Лист	№док	Подпись	Дата				
						Многоквартирный жилой дом по ул. Бейвеля	Стадия	Лист	Листов
							Р	54	
ГИП		Кидралеева				Подъезд №4. План 2-го этажа. Секция в осях 1-3	КБ СТРОИТЕЛЬНЫЕ ТЕХНОЛОГИИ		
ГАП		Орлова							
разработал		Орлова							

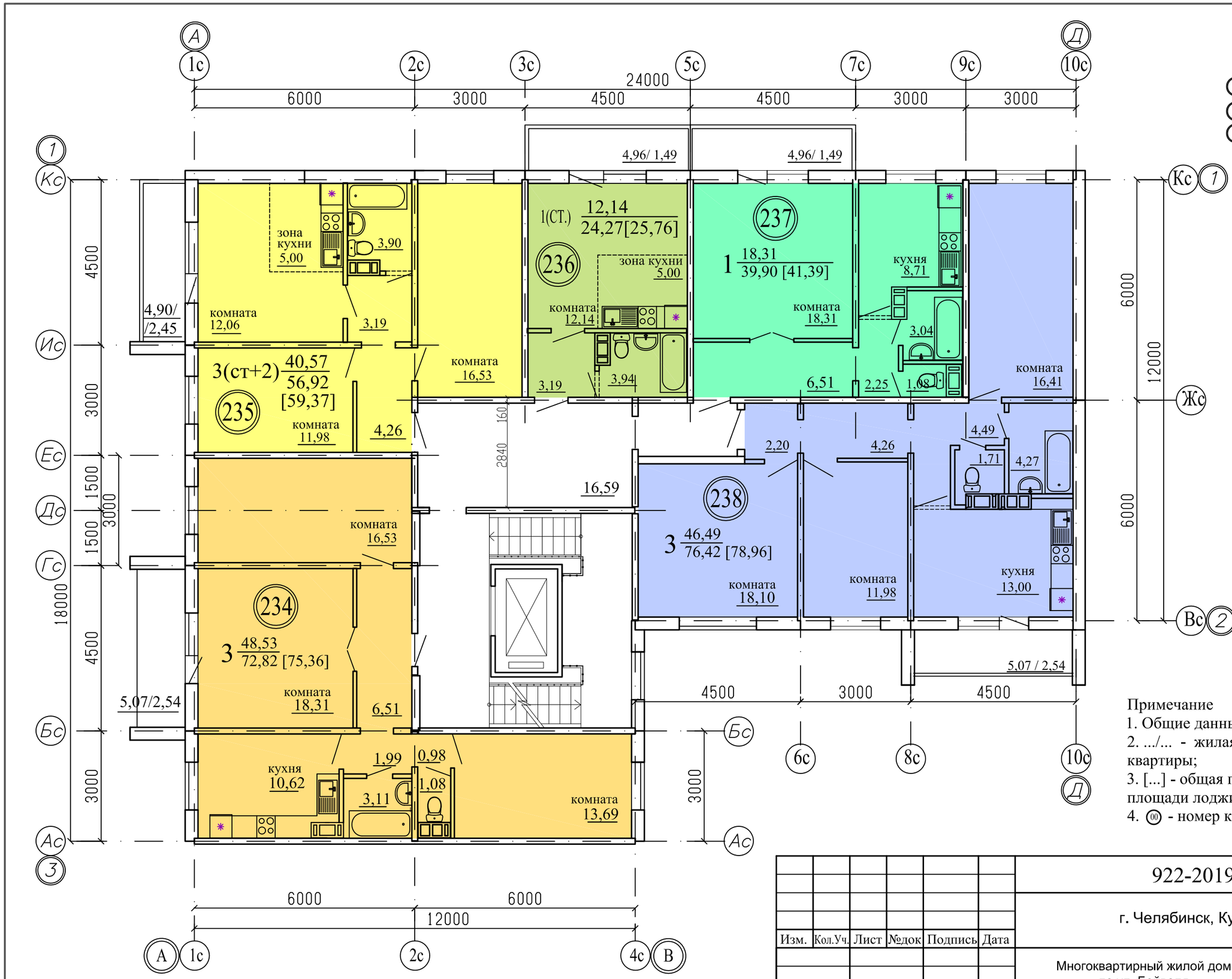

Примечание
1. Общие данные смотри лист 1;
2. .../... - жилая площадь квартиры / площадь квартиры;
3. [...] - общая площадь квартиры с учетом площади лоджии с коэффициентом 0,5;
4. ⓪⓪ - номер квартиры.

Изм.	Кол.Уч.	Лист	№док	Подпись	Дата	922-2019 - АР 2
						г. Челябинск, Курчатовский район
						Многоквартирный жилой дом по ул. Бейвеля — Стадия: Р; Лист: 55; Листов:
ГИП		Кидралеева				Подъезд №4. План 3-го этажа. Секция в осях 1-3 — КБ СТРОИТЕЛЬНЫЕ ТЕХНОЛОГИИ
ГАП		Орлова				
разработал		Орлова				

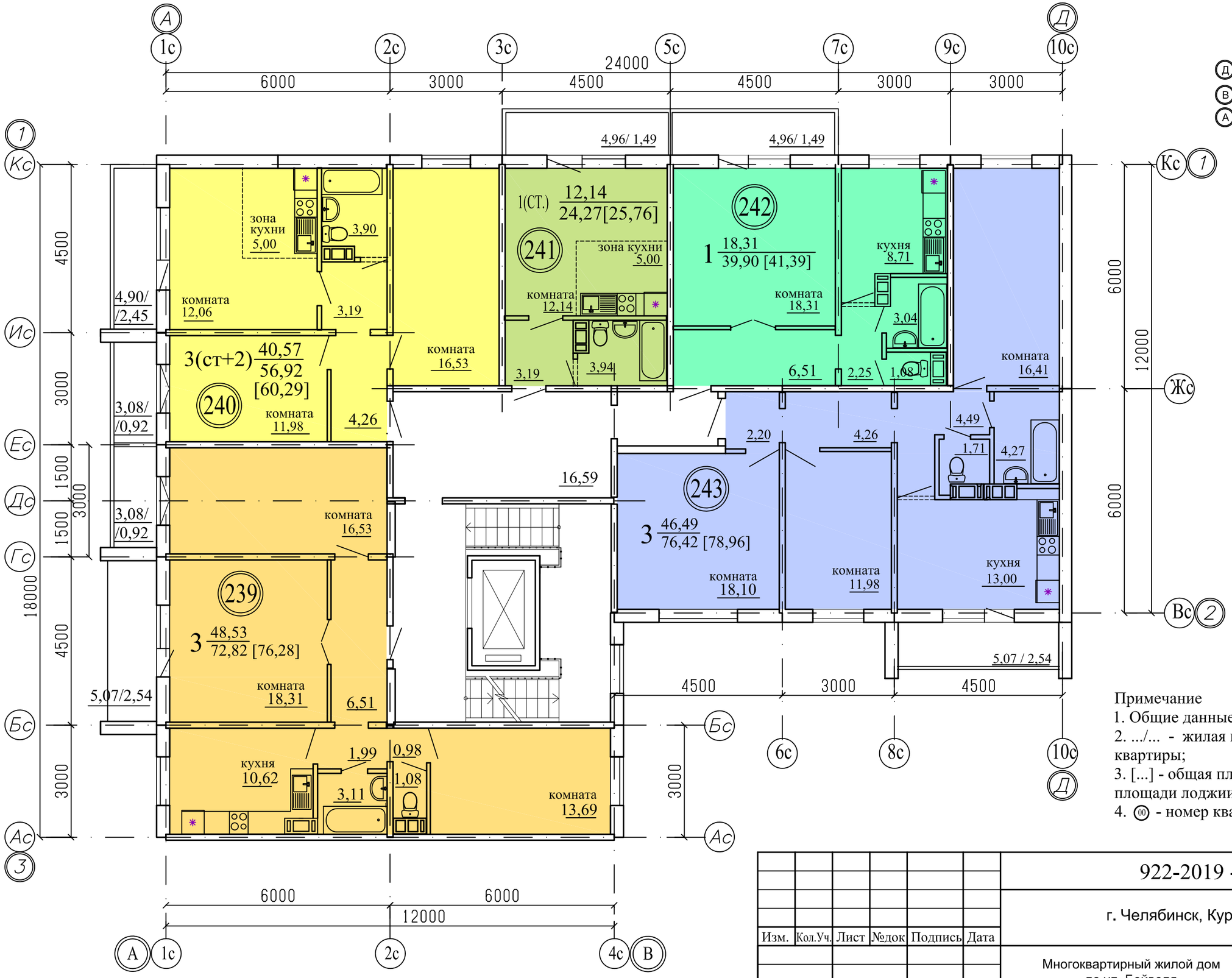

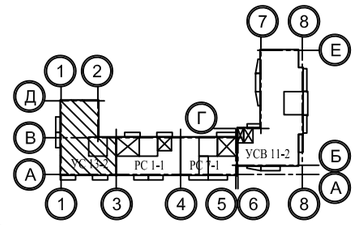

Примечание
1. Общие данные смотри лист 1;
2. .../... - жилая площадь квартиры / площадь квартиры;
3. [...] - общая площадь квартиры с учетом площади лоджии с коэффициентом 0,5;
4. (00) - номер квартиры.

Изм.	Кол.Уч.	Лист	№док	Подпись	Дата
ГИП		Кидралеева			
ГАП		Орлова			
разработал		Орлова			

922-2019 - АР 2

г. Челябинск, Курчатовский район

Многоквартирный жилой дом по ул. Бейвеля

Стадия	Лист	Листов
Р	56	

Подъезд №4. План 4-го этажа. Секция в осях 1-3

КБ СТРОИТЕЛЬНЫЕ ТЕХНОЛОГИИ

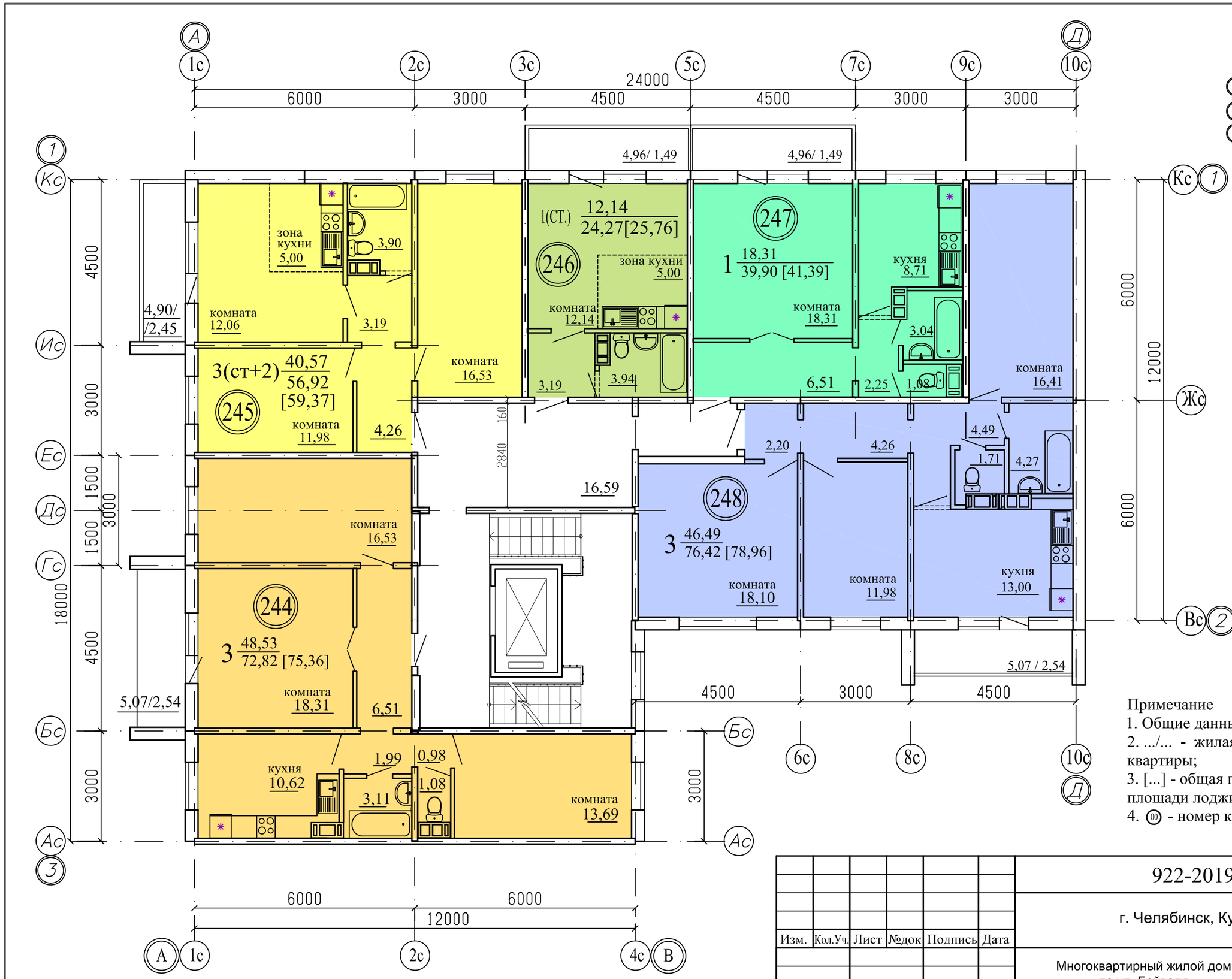

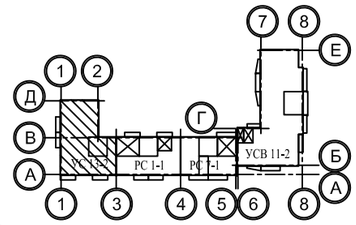

Примечание
1. Общие данные смотри лист 1;
2. .../... - жилая площадь квартиры / площадь квартиры;
3. [...] - общая площадь квартиры с учетом площади лоджии с коэффициентом 0,5;
4. (00) - номер квартиры.

						922-2019 - АР 2			
						г. Челябинск, Курчатовский район			
Изм.	Кол.Уч.	Лист	№док	Подпись	Дата				
						Многоквартирный жилой дом по ул. Бейвеля	Стадия	Лист	Листов
							Р	57	
ГИП		Кидралеева				Подъезд №4. План 5-го этажа. Секция в осях 1-3	КБ	СТРОИТЕЛЬНЫЕ ТЕХНОЛОГИИ	
ГАП		Орлова							
разработал		Орлова							

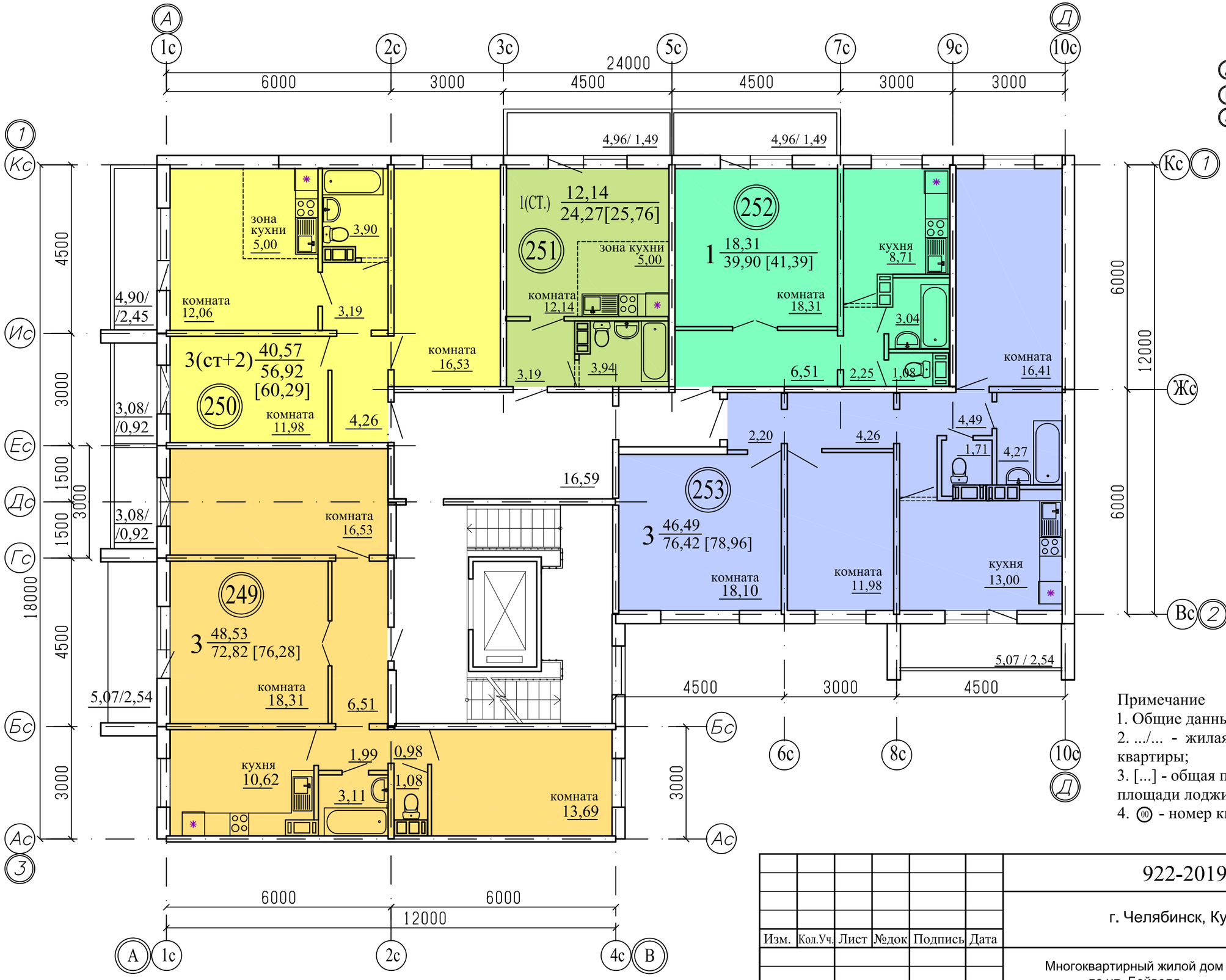

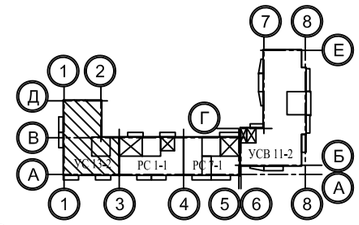

Примечание
1. Общие данные смотри лист 1;
2. .../... - жилая площадь квартиры / площадь квартиры;
3. [...] - общая площадь квартиры с учетом площади лоджии с коэффициентом 0,5;
4. (00) - номер квартиры.

						922-2019 - АР 2			
						г. Челябинск, Курчатовский район			
Изм.	Кол.Уч.	Лист	№док	Подпись	Дата				
						Многоквартирный жилой дом по ул. Бейвеля	Стадия	Лист	Листов
							Р	58	
ГИП		Кидралеева				Подъезд №4. План 6-го этажа. Секция в осях 1-3	КБ СТРОИТЕЛЬНЫЕ ТЕХНОЛОГИИ		
ГАП		Орлова							
разработал		Орлова							

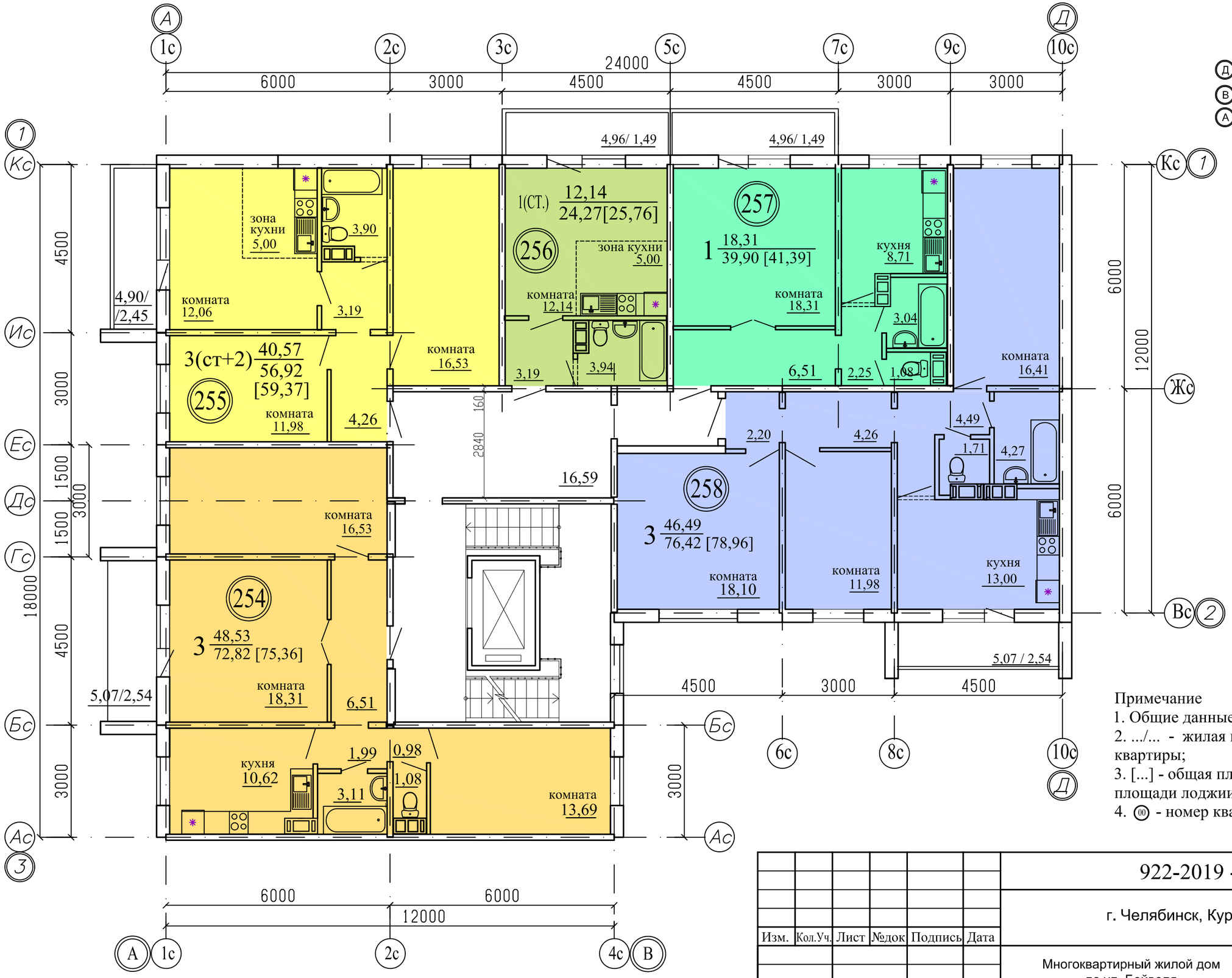

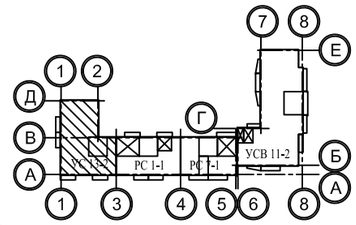

Примечание
1. Общие данные смотри лист 1;
2. .../... - жилая площадь квартиры / площадь квартиры;
3. [...] - общая площадь квартиры с учетом площади лоджии с коэффициентом 0,5;
4. (00) - номер квартиры.

Изм.	Кол.Уч.	Лист	№док	Подпись	Дата
ГИП		Кидралеева			
ГАП		Орлова			
разработал		Орлова			

922-2019 - АР 2

г. Челябинск, Курчатовский район

Многоквартирный жилой дом по ул. Бейвеля

Стадия	Лист	Листов
Р	59	

Подъезд №4. План 7-го этажа. Секция в осях 1-3

КБ СТРОИТЕЛЬНЫЕ ТЕХНОЛОГИИ

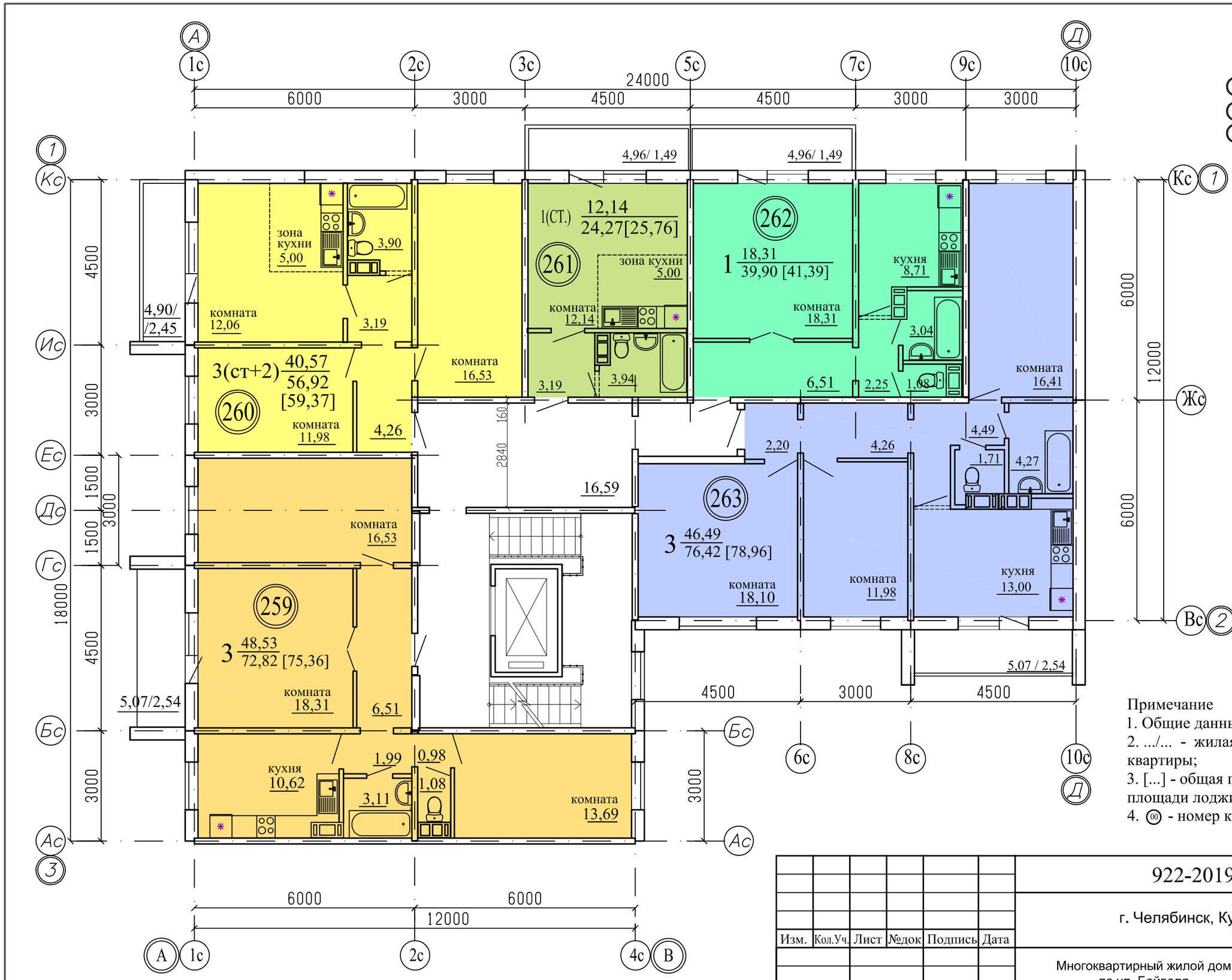

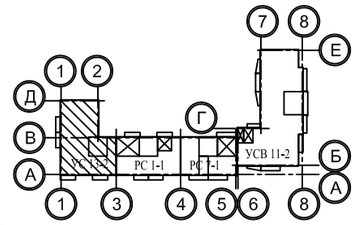

Примечание
1. Общие данные смотри лист 1;
2. .../... - жилая площадь квартиры / площадь квартиры;
3. [...] - общая площадь квартиры с учетом площади лоджии с коэффициентом 0,5;
4. (00) - номер квартиры.

						922-2019 - АР 2			
						г. Челябинск, Курчатовский район			
Изм.	Кол.Уч.	Лист	№док	Подпись	Дата				
						Многоквартирный жилой дом по ул. Бейвеля	Стадия	Лист	Листов
							Р	60	
ГИП		Кидралеева				Подъезд №4. План 8-го этажа. Секция в осях 1-3	КБ СТРОИТЕЛЬНЫЕ ТЕХНОЛОГИИ		
ГАП		Орлова							
разработал		Орлова							

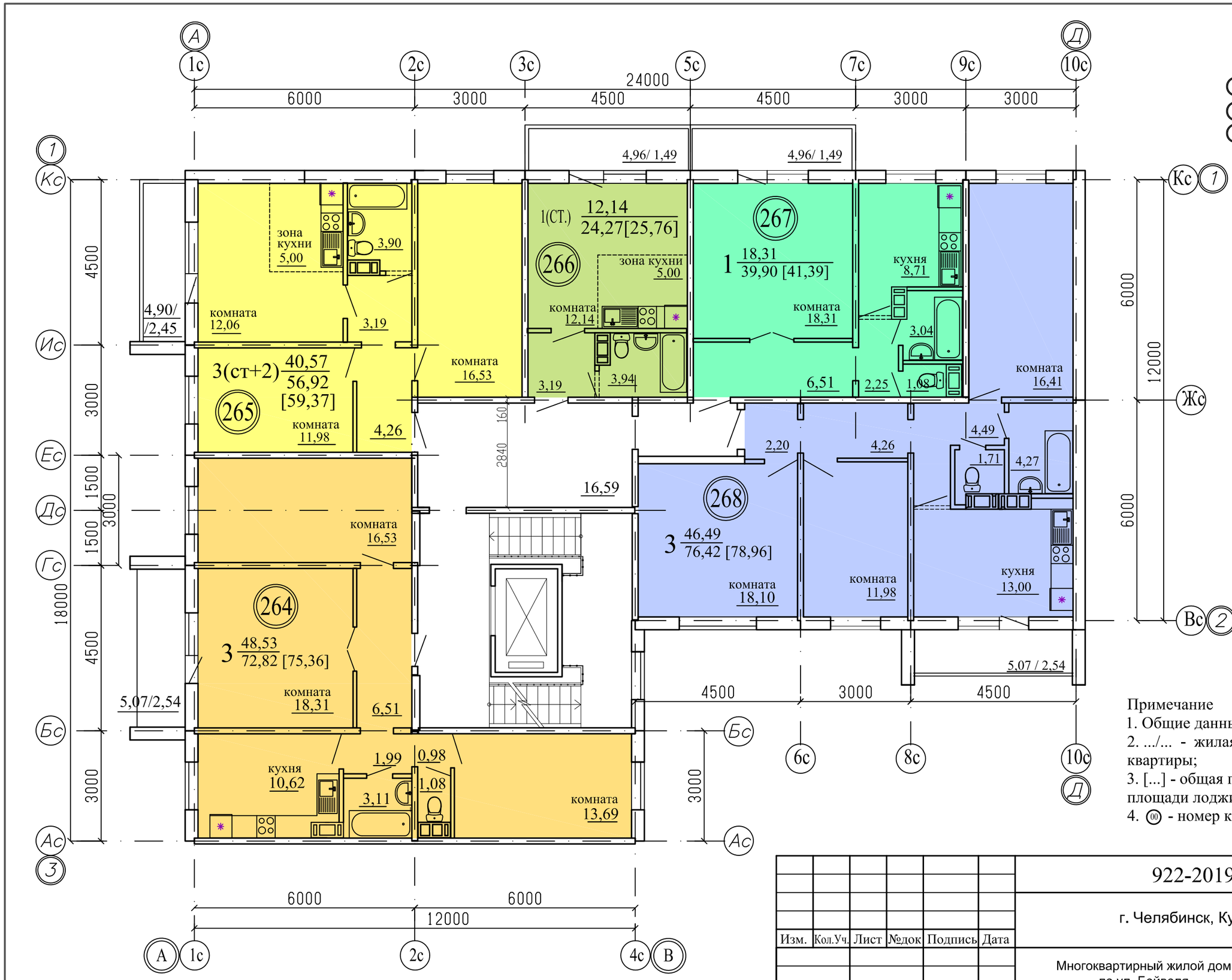

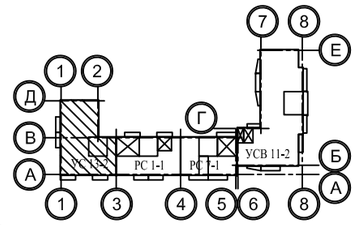

Примечание
1. Общие данные смотри лист 1;
2. .../... - жилая площадь квартиры / площадь квартиры;
3. [...] - общая площадь квартиры с учетом площади лоджии с коэффициентом 0,5;
4. (00) - номер квартиры.

Изм.	Кол.Уч.	Лист	№док	Подпись	Дата
ГИП		Кидралеева			
ГАП		Орлова			
разработал		Орлова			

922-2019 - АР 2

г. Челябинск, Курчатовский район

Многоквартирный жилой дом по ул. Бейвеля

Стадия	Лист	Листов
Р	61	

Подъезд №4. План 9-го этажа. Секция в осях 1-3

КБ СТРОИТЕЛЬНЫЕ ТЕХНОЛОГИИ

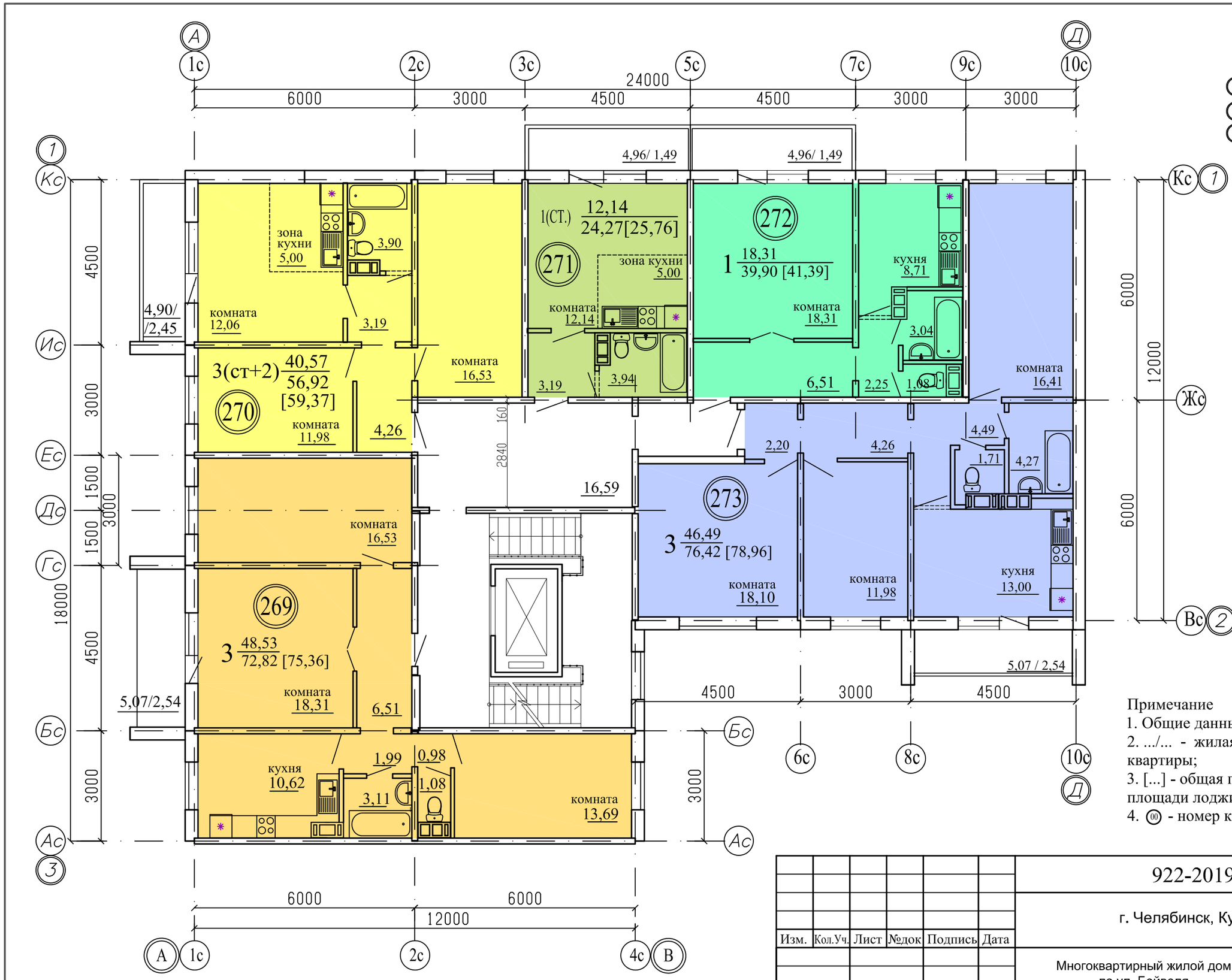

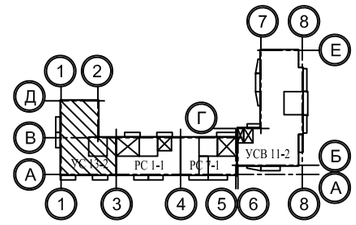

Примечание
1. Общие данные смотри лист 1;
2. .../... - жилая площадь квартиры / площадь квартиры;
3. [...] - общая площадь квартиры с учетом площади лоджии с коэффициентом 0,5;
4. (00) - номер квартиры.

Изм.	Кол.Уч.	Лист	№док	Подпись	Дата	922-2019 - АР 2
						г. Челябинск, Курчатовский район
						Многоквартирный жилой дом по ул. Бейвеля — Стадия: Р; Лист: 62; Листов:
ГИП		Кидралеева				Подъезд №4. План 10-го этажа. Секция в осях 1-3
ГАП		Орлова				КБ СТРОИТЕЛЬНЫЕ ТЕХНОЛОГИИ
разработал		Орлова				